

PŮDORYS CELÝ OBJEKT - VLASTNICTVÍ - FOTODOKUMENTACE

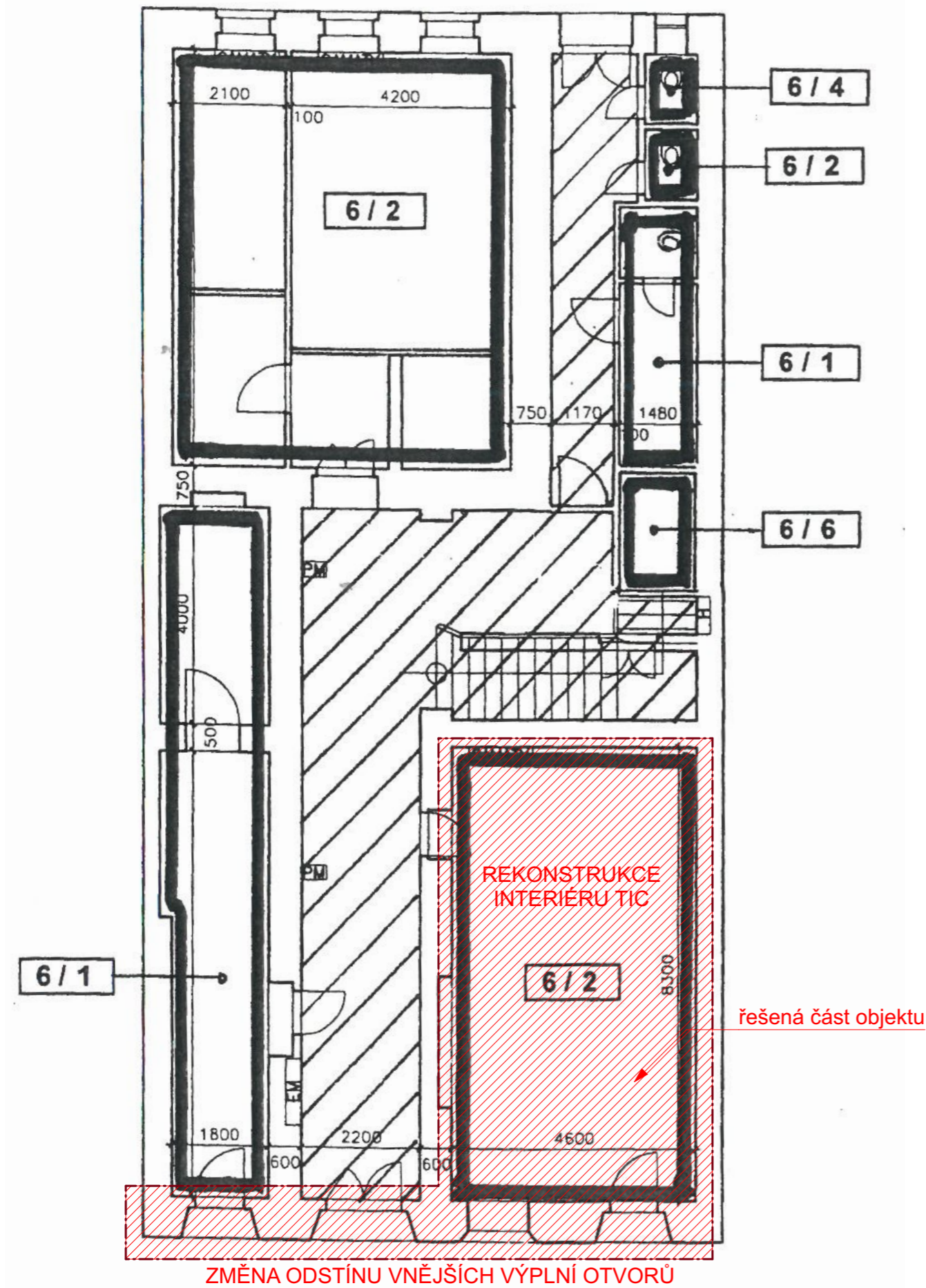

fotodokumentace - exteriér



Budova č.p. 6 na pozemku p.č. 7/1 zast.pl. a nádv.
k.ú.Místek
obec Frýdek-Místek

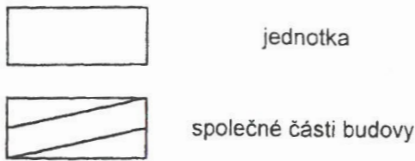

+0,000 = Bpv = 1.NP BUDOVY

STAVEBNÍK: Statutární město Frýdek - Místek zastoupené Odborem správy obecního majetku Radniční 1148 738 01 Frýdek - Místek		ARCHITEKT / GP:  VYSLOUŽIL ARCHITEKTI WWW.VYSLOUZILARCH.CZ		ZODPOVĚDNÝ PROJEKTANT ČÁSTI: Ing.arch. Ondřej Vysloužil autorizovaný architekt č.3612 Tyršova 1761/14 702 00 Moravská Ostrava +420 602 886 775	ČÍSLO SADY:
STAVBA: Rekonstrukce interiéru a změna odstínu vnějších výplní otvorů TIC Místek		MÍSTO: Náměstí Svobody č.p. 6, Frýdek - Místek; p.č. 7/1; v k.ú. Místek (634824)		STAVEBNÍ OBJEKTY: SO 01	
VYPRACOVAL: Ing. arch. Markéta Vysloužilová		+420 606 346 687; marketa@vyslouzilarch.cz		DATUM: 02 / 2023	
STUPEŇ: DOKUMENTACE PRO VYDÁNÍ STAVEBNÍHO POVOLENÍ - DSP		NÁZEV ČÁSTI: SO 01 - Architektonicko stavební řešení		FORMÁT: A3	
VÝKRES: Půdorys 1.NP - celý objekt		KÓD ČÁSTI:		MĚŘÍTKO:	
				ČÍSLO: D.1.1.2	

STÁVAJÍCÍ STAV - PŮDORYS - ŘEŠENÁ ČÁST OBJEKTU - JEDNOTKY 6/2

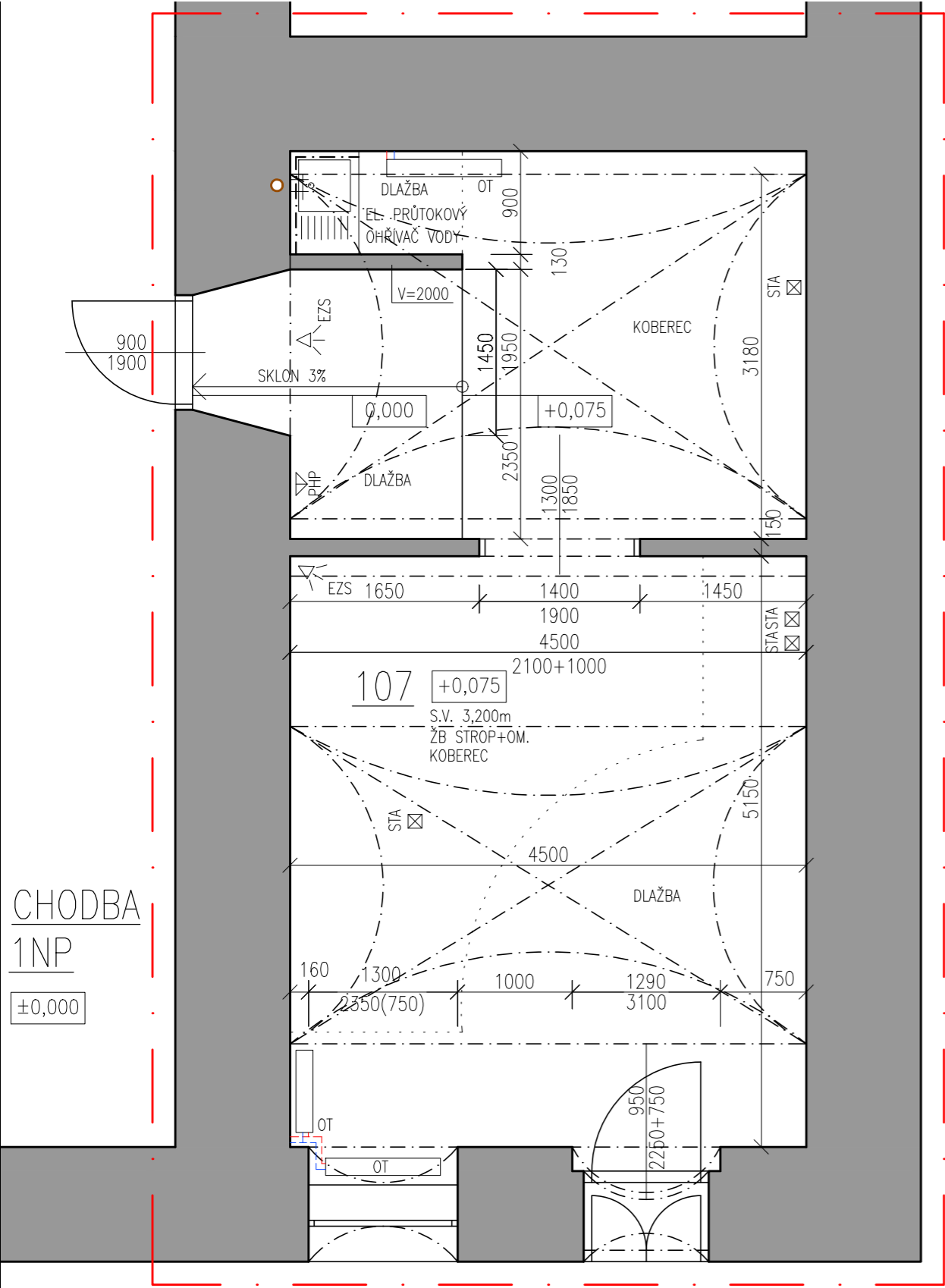

ŘEŠENÁ ČÁST OBJEKTU

NÁMĚSTÍ
SVOBODY

parc. č. 7/1,
Bubová Lucie,
Hanková Barbara,
Jurčík Marek,
Jurčíková Lucie,
Statutární město Frýdek-Místek,

parc.č.6
HYGIE družstvo
kadeřníků ve
Frýdku-Místku.,

LEGENDA MATERIÁLŮ

-KONSTRUKCE STÁVAJÍCÍ
ZDIVO CPP

LEGENDA ZNAČENÍ

- STÁVAJÍCÍ VODOVODNÍ VEDENÍ
- STÁVAJÍCÍ VEDENÍ ÚT
- STÁVAJÍCÍ PŘIPOJOVACÍ POTRUBÍ VNITŘNÍ SPLAŠKOVÉ KANALIZACE
- STÁVAJÍCÍ SVISLÉ ODPADNÍ POTRUBÍ VNITŘNÍ SPLAŠKOVÉ KANALIZACE
- STÁVAJÍCÍ ZDROJE TEPLA
PLYNOKOTEL ZAVĚŠENÝ NA STĚNĚ
- STÁVAJÍCÍ OTOPNÁ TĚLESA
- STÁVAJÍCÍ OKENNÍ VÝPLŇ OTVORU
- STÁVAJÍCÍ DVEŘNÍ VÝPLŇ OTVORU
- POŽÁRNÍ HADICOVÝ HYDRANT
- STA
- EZS
- PŘENOSNÝ HASÍCÍ PŘÍSTROJ
- EL. ROZVODNICE
- VODOMĚR
- EL. KONVEKTOR

+0,000 = Bpv = 1.NP BUDOVY

STAVEBNÍK: Statutární město Frýdek - Místek zastoupené Odborem správy obecního majetku Radniční 1148 738 01 Frýdek - Místek	ARCHITEKT / GP: VYSLOUŽIL ARCHITEKTI WWW.VYSLOUZILARCH.CZ	ZODPOVĚDNÝ PROJEKTANT ČÁSTI: Ing.arch. Ondřej Vysloužil autorizovaný architekt č.3612 Tyršova 1761/14 702 00 Moravská Ostrava +420 602 886 775	ČÍSLO SADY:
STAVBA: Rekonstrukce interiéru a změna odstínu vnějších výplní otvorů TIC Místek	STAVEBNÍ OBJEKTY: SO 01		
MÍSTO: Náměstí Svobody č.p. 6, Frýdek - Místek; p.č. 7/1; v k.ú. Místek (634824)	DATUM: 02 / 2023		
VYPRACOVAL: Ing. arch. Markéta Vysloužilová	+420 606 346 687; marketa@vyslouzilarch.cz	FORMÁT: A3	
STUPEŇ: DOKUMENTACE PRO VYDÁNÍ STAVEBNÍHO POVOLENÍ - DSP	MĚŘITKO: 1: 50	KÓD ČÁSTI:	
NÁZEV ČÁSTI: SO 01 - Architektonicko stavební řešení	ČÍSLO: D.1.1.3		
VÝKRES: Stávající stav - Půdorys 1.NP - řešená část			

TATO PD NENÍ PODKLADEM PRO PROVÁDĚNÍ STAVBY!

STÁVAJÍCÍ STAV - FOTODOKUMENTACE

fotodokumentace - zákaznická část



fotodokumentace - zázemí



fotodokumentace - zázemí



+0,000 = Bpv = 1.NP BUDOVY

STAVEBNÍK: Statutární město Frýdek - Místek zastoupené Odborem správy obecního majetku Radniční 1148 738 01 Frýdek - Místek		ARCHITEKT / GP: <div> VYSLOUŽIL ARCHITEKTI WWW.VYSLOUZILARCH.CZ</div>		ZODPOVĚDNÝ PROJEKTANT ČÁSTI: Ing.arch. Ondřej Vysloužil autorizovaný architekt č.3612 Tyršova 1761/14 702 00 Moravská Ostrava +420 602 886 775		ČÍSLO SADY:	
STAVBA:		Rekonstrukce interiéru a změna odstínu vnějších výplní otvorů TIC Místek				STAVEBNÍ OBJEKTY:	
MÍSTO:						SO 01	
VYPRACOVAL:		Ing. arch. Markéta Vysloužilová		+420 606 346 687; marketa@vyslouzilarch.cz		DATUM:	
						02 / 2023	
STUPEŇ:		DOKUMENTACE PRO VYDÁNÍ STAVEBNÍHO POVOLENÍ - DSP				FORMÁT:	
NÁZEV ČÁSTI:		SO 01 - Architektonicko stavební řešení				A3	
VÝKRES:		Stávající stav - fotodokumentace				MĚŘÍTKO:	
						KÓD ČÁSTI:	
						ČÍSLO:	
						D.1.1.4	

PŮDORYS - BOURACÍ PRÁCE

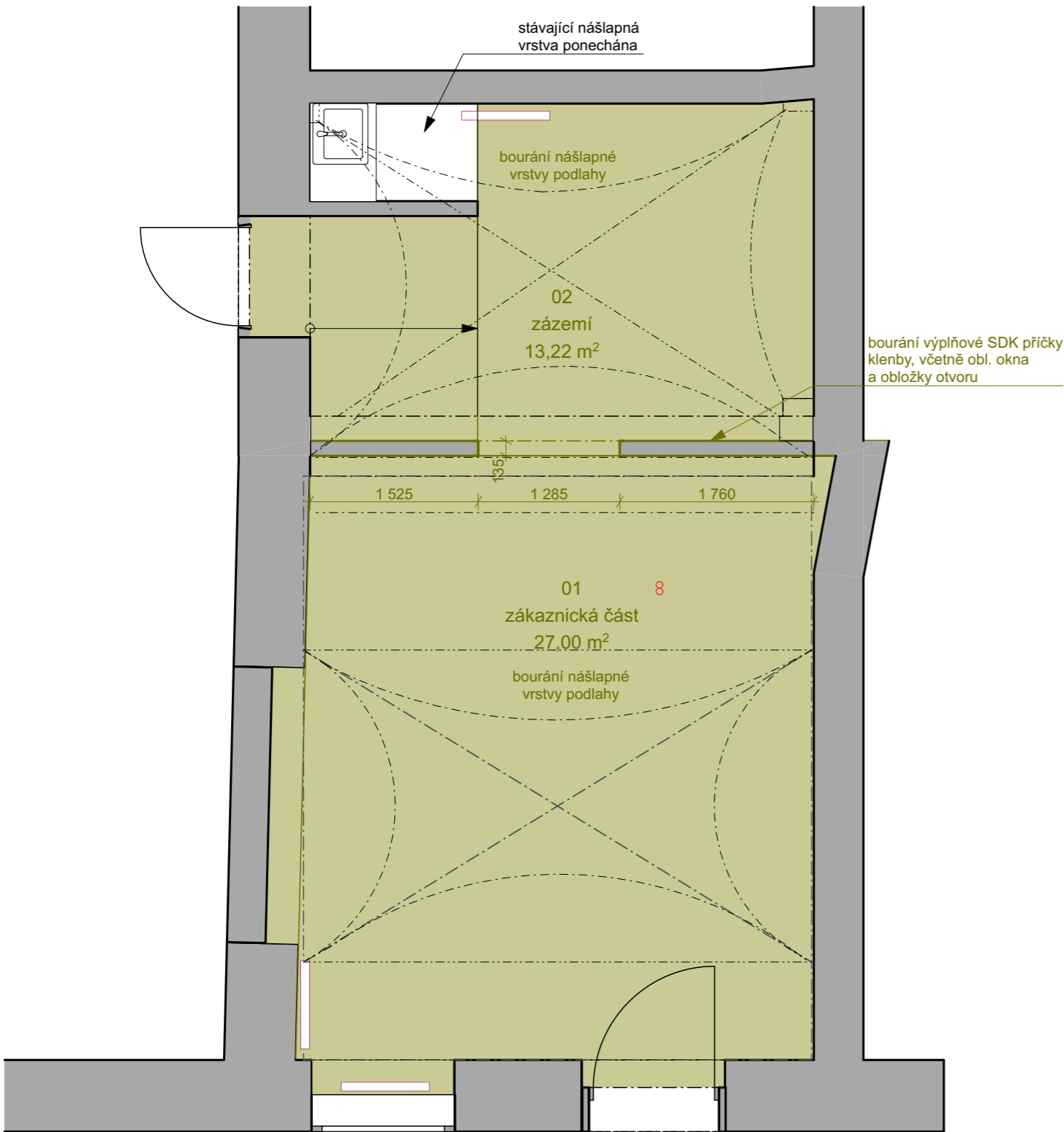

LEGENDA BOURANÉ KONSTRUKCE

- zákaznická část:
- vystěhování stávajícího nábytku,
 - demontáž poliček, nástěnek
 - demontáž koncových prvků stávajících elektrorozvodů a svítidel,
 - bourání příčky mezi zák. částí a zázemím
 - bourání nášlapné vrstvy podlahy (keramická dlažba / koberec), včetně sokle
 - odsekání keramického sokle 26 m

- zázemí:
- vystěhování nábytku
 - bourání stávající keramické dlažby 18 m2 a keramického sokle 21,5 m,
 - demontáž koberce
 - demontáž koncových prvků stávajících elektrorozvodů a svítidel

+0,000 = Bpv = 1.NP BUDOVY

STAVEBNÍK: Statutární město Frýdek - Místek zastoupené Odborem správy obecního majetku Radniční 1148 738 01 Frýdek - Místek		ARCHITEKT / GP:  VYSLOUŽIL ARCHITEKTI WWW.VYSLOUZILARCH.CZ	ZODPOVĚDNÝ PROJEKTANT ČÁSTI: Ing.arch. Ondřej Vysloužil autorizovaný architekt č.3612 Tyršova 1761/14 702 00 Moravská Ostrava +420 602 886 775	ČÍSLO SADY:
STAVBA:	Rekonstrukce interiéru a změna odstínu vnějších výplní otvorů TIC Místek			STAVEBNÍ OBJEKTY:
MÍSTO:	Náměstí Svobody č.p. 6, Frýdek - Místek; p.č. 7/1; v k.ú. Místek (634824)			SO 01
VYPRACOVAL:	Ing. arch. Markéta Vysloužilová	+420 606 346 687; marketa@vyslouzilarch.cz		DATUM: 02 / 2023
STUPEŇ:	DOKUMENTACE PRO VYDÁNÍ STAVEBNÍHO POVOLENÍ - DSP			FORMÁT: A3
NÁZEV ČÁSTI:	SO 01 - Architektonicko stavební řešení			MĚŘÍTKO: 1: 50
VÝKRES:	Půdorys - Bourací práce			KÓD ČÁSTI:
				ČÍSLO: D.1.1.5

PŮDORYS - NOVÉ KONSTRUKCE

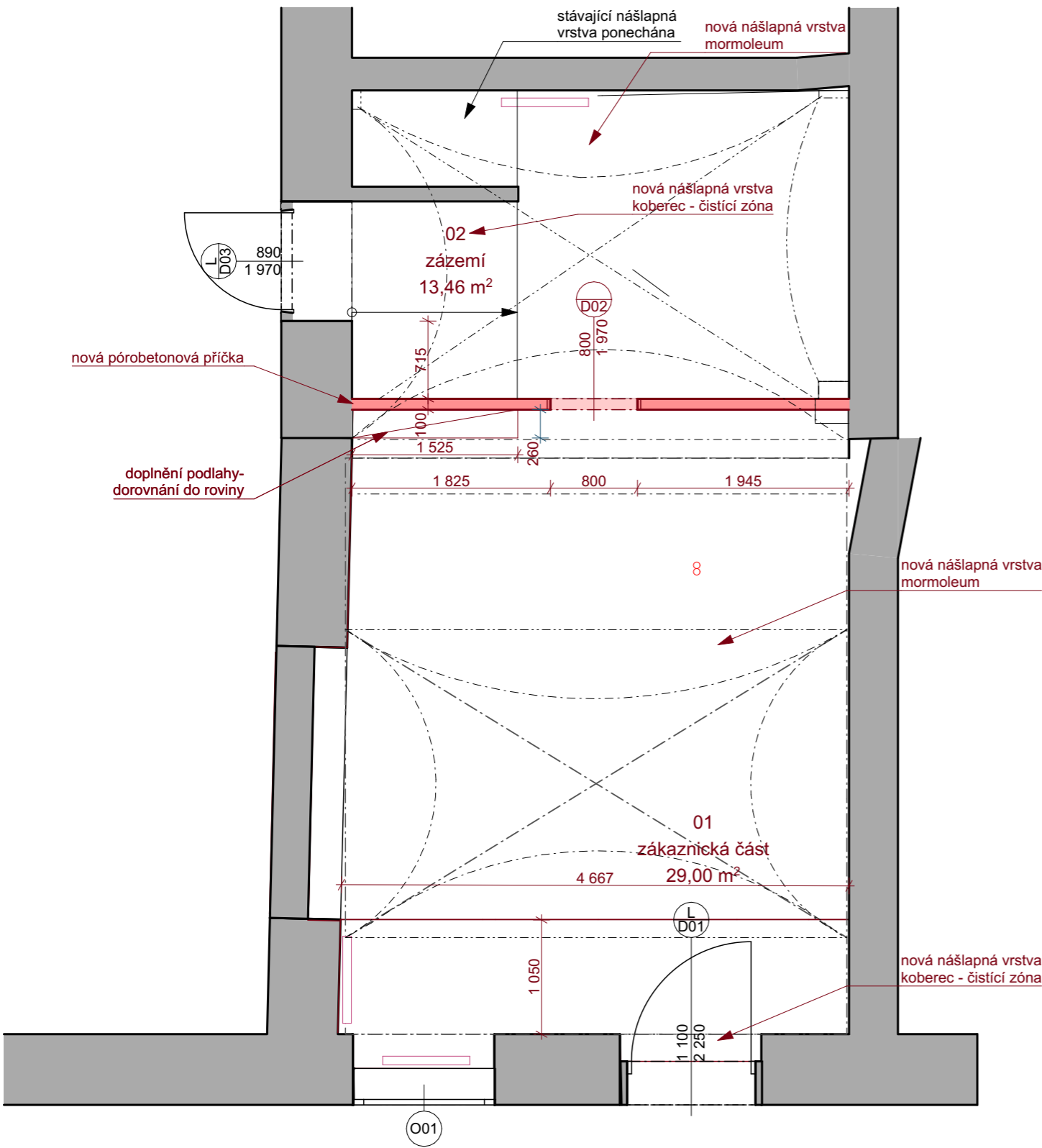

LEGENDA NOVÉ KONSTRUKCE - POVRCHY STĚN A STROPŮ

- Ve všech prostorách dojde:
- k penetracím a výmalbám na všech příčkách a stropěch, dle tabulky T02 - Tabulka povrchových úprav stěn a stropů
 - k aplikaci vyrovnávací stěrky z anhydritu
 - k pokládce nové nášlapné vrstvy podlahy - dle tabulky T01 - Tabulka podlah,
 - k nové elektroinstalaci - dle samostatného výkresu,
 - k instalaci nových obkladů a soklů
 - k instalaci nových hasících zařízení
 - k zařízení novým atypickým a typovým nábytkem

- V zákaznické části dojde:
- k výstavbě nové příčky do zázemí
 - nátěru rámu okna a dveří

- V zázemí dojde:
- k výměně dveří

+0,000 = Bpv = 1.NP BUDOVY

STAVEBNÍK: Statutární město Frýdek - Místek zastoupené Odborem správy obecního majetku Radniční 1148 738 01 Frýdek - Místek		ARCHITEKT / GP:  VYSLOUŽIL ARCHITEKTI WWW.VYSLOUZILARCH.CZ	ZODPOVĚDNÝ PROJEKTANT ČÁSTI: Ing.arch. Ondřej Vysloužil autorizovaný architekt č.3612 Tyršova 1761/14 702 00 Moravská Ostrava +420 602 886 775	ČÍSLO SADY:
STAVBA:	Rekonstrukce interiéru a změna odstínu vnějších výplní otvorů TIC Místek			STAVEBNÍ OBJEKTY:
MÍSTO:	Náměstí Svobody č.p. 6, Frýdek - Místek; p.č. 7/1; v k.ú. Místek (634824)			SO 01
VYPRACOVAL:	Ing. arch. Markéta Vysloužilová	+420 606 346 687; marketa@vyslouzilarch.cz		DATUM:
STUPEŇ:	DOKUMENTACE PRO VYDÁNÍ STAVEBNÍHO POVOLENÍ - DSP			02 / 2023
NÁZEV ČÁSTI:	SO 01 - Architektonicko stavební řešení			FORMÁT:
VÝKRES:	Půdorys - nové konstrukce			A3
				MĚŘÍTKO:
				1: 50
				KÓD ČÁSTI:
				ČÍSLO:
				D.1.1.6

PŮDORYS - NÁVRH DISPOZICE

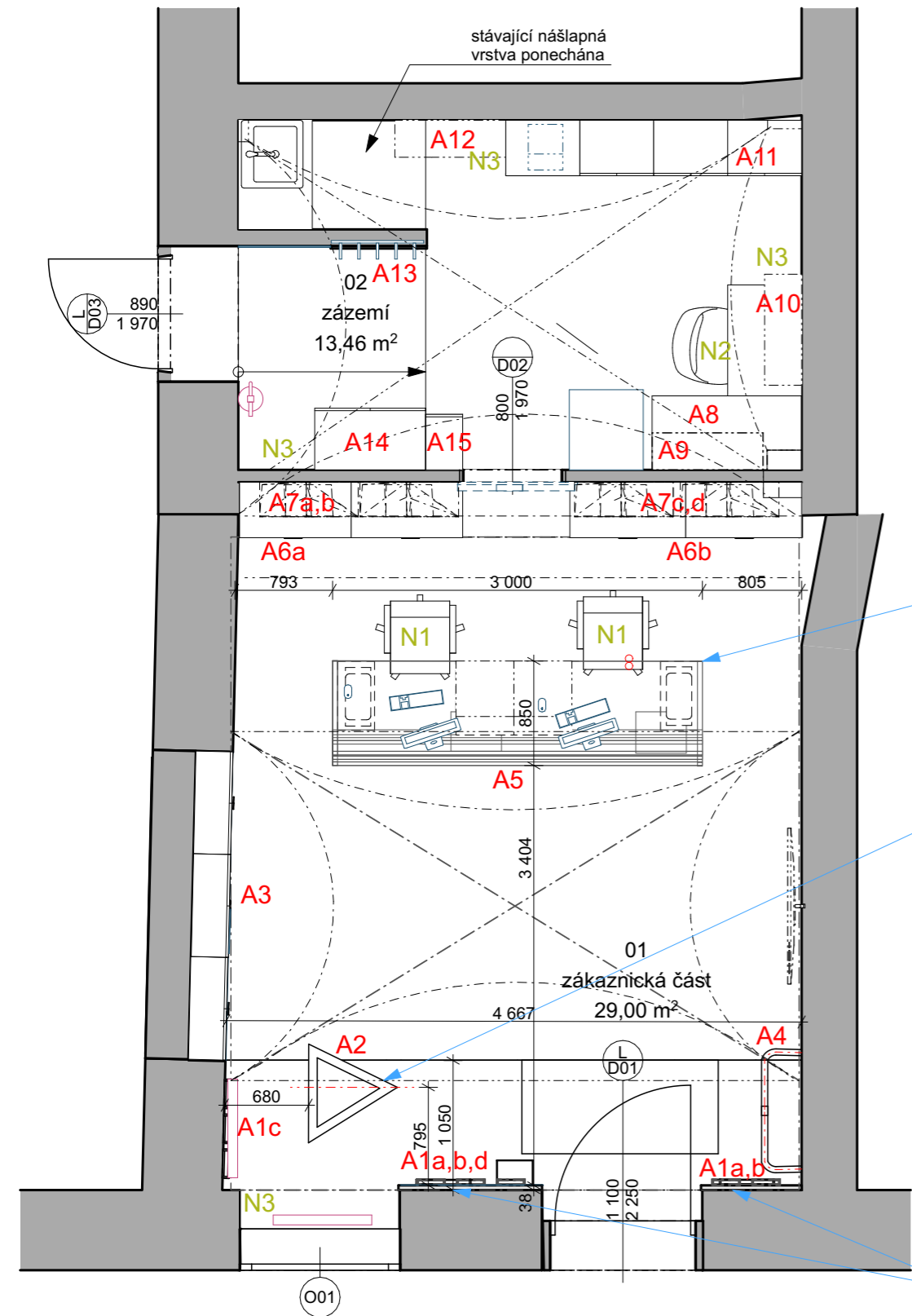

LEGENDA ZNAČENÍ PRVKŮ

Bližší specifikace jsou uvedeny (podle kódů) vždy v příslušných tabulkách dodávaných k výkresové dokumentaci (Tabulka typového vybavení, Tabulka atypického nábytku, Tabulka dveří).
Atypický nábytek je blíže řešen také v samostatných výkresech.
Všechny prvky zabezpečovací techniky zůstávají na svých místech beze změn, pokud není uvedeno ve výkresech jinak.

- atypický nábytek

typový nábytek

dveře

okna / otvory
- A1 - A15

N1 - N3

D01- D03

O01

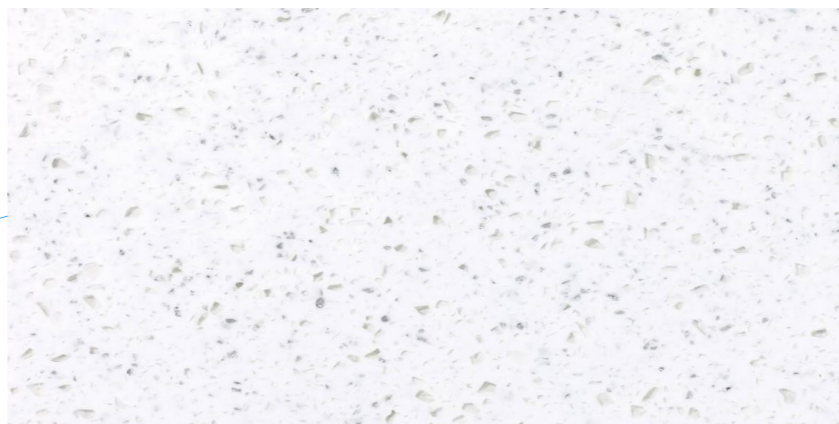

+0,000 = Bpv = 1.NP BUDOVY

STAVEBNÍK: Statutární město Frýdek - Místek zastoupené Odborem správy obecního majetku Radniční 1148 738 01 Frýdek - Místek		ARCHITEKT / GP: <div>VYSLOUŽIL ARCHITEKTI</div> WWW.VYSLOUZILARCH.CZ		ZODPOVĚDNÝ PROJEKTANT ČÁSTI: Ing.arch. Ondřej Vysloužil autorizovaný architekt č.3612 Tyršova 1761/14 702 00 Moravská Ostrava +420 602 886 775		ČÍSLO SADY:	
STAVBA:		Rekonstrukce interiéru a změna odstínu vnějších výplní otvorů TIC Místek				STAVEBNÍ OBJEKTY:	
MÍSTO:						SO 01	
VYPRACOVAL:		Ing. arch. Markéta Vysloužilová		+420 606 346 687; marketa@vyslouzilarch.cz		DATUM:	
STUPEŇ:		DOKUMENTACE PRO VYDÁNÍ STAVEBNÍHO POVOLENÍ - DSP				02 / 2023	
NÁZEV ČÁSTI:		SO 01 - Architektonicko stavební řešení				FORMÁT:	
VÝKRES:		Půdorys - Návrh dispozice				A3	
						MĚŘÍTKO:	
						1: 50	
						KÓD ČÁSTI:	
						ČÍSLO:	
						D.1.1.7	

VIZUALIZACE - POHLEDY SHORA

NADHLED OD VSTUPU



NADHLED OD ZÁZEMÍ



+0,000 = Bpv = 1.NP BUDOVY

STAVEBNÍK: Statutární město Frýdek - Místek zastoupené Odborem správy obecního majetku Radniční 1148 738 01 Frýdek - Místek		ARCHITEKT / GP:  VYSLOUŽIL ARCHITEKTI WWW.VYSLOUZILARCH.CZ	ZODPOVĚDNÝ PROJEKTANT ČÁSTI: Ing.arch. Ondřej Vysloužil autorizovaný architekt č.3612 Tyršova 1761/14 702 00 Moravská Ostrava +420 602 886 775	ČÍSLO SADY:
STAVBA:	Rekonstrukce interiéru a změna odstínu vnějších výplní otvorů TIC Místek			STAVEBNÍ OBJEKTY: SO 01
MÍSTO:	Náměstí Svobody č.p. 6, Frýdek - Místek; p.č. 7/1; v k.ú. Místek (634824)			DATUM: 02 / 2023
VYPRACOVAL:	Ing. arch. Markéta Vysloužilová	+420 606 346 687; marketa@vyslouzilarch.cz		FORMÁT: A3
STUPEŇ:	DOKUMENTACE PRO VYDÁNÍ STAVEBNÍHO POVOLENÍ - DSP			MĚŘÍTKO:
NÁZEV ČÁSTI:	SO 01 - Architektonicko stavební řešení			KÓD ČÁSTI:
VÝKRES:	Návrh - axonometrie			ČÍSLO: D.1.1.8

PŮDORYS - POVRCHOVÉ ÚPRAVY PODLAH A SOKLŮ

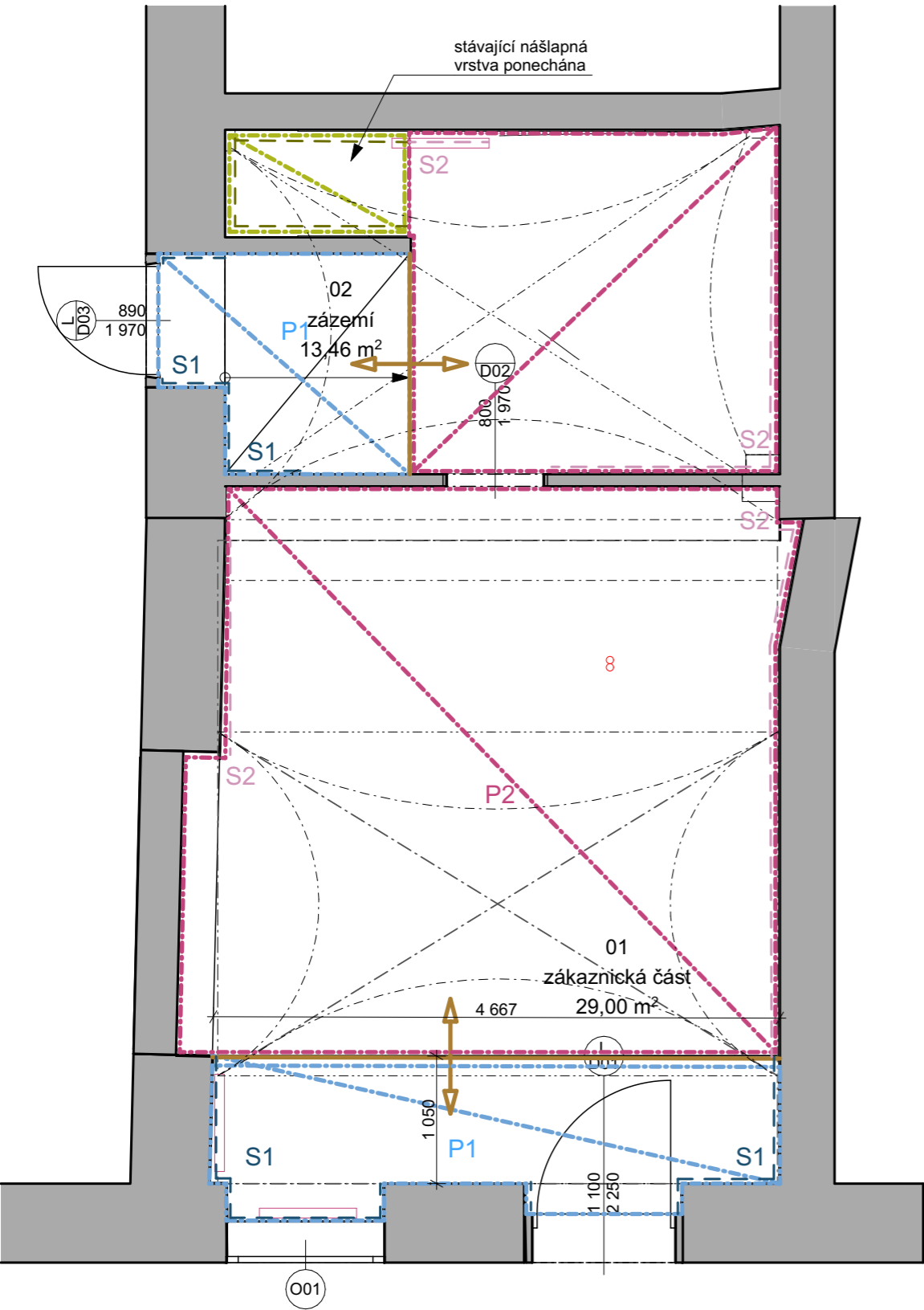

LEGENDA PODLAHY

Bližší specifikace jsou uvedeny (podle kódů) vždy v příslušných tabulkách dodávaných k výkresové dokumentaci (T01 - Tabulka podlah a soklů). V prostoru pod pultem zaměstnanců bude proveden výřez pro kryt podlahové zásuvky.



přechodová lišta



P1 zapuštěná čistící zóna



P2 marmoleum - role



stávající keramická dlažba



S1 kobercový sokl



S2 systémový sokl marmolea - fabion



stávající keramický sokl

ODSTÍN MARMOLEA V ZÁKAZNICKÉ ČÁSTI A ZÁZEMÍ



ČISTÍCÍ ZÓNA S POTISKEM LOGA



+0,000 = Bpv = 1.NP BUDOVY

STAVEBNÍK: Statutární město Frýdek - Místek zastoupené Odborem správy obecního majetku Radniční 1148 738 01 Frýdek - Místek	ARCHITEKT / GP:  VYSLOUŽIL ARCHITEKTI WWW.VYSLOUZILARCH.CZ	ZODPOVĚDNÝ PROJEKTANT ČÁSTI: Ing.arch. Ondřej Vysloužil autorizovaný architekt č.3612 Tyršova 1761/14 702 00 Moravská Ostrava +420 602 886 775	ČÍSLO SADY:
STAVBA: Rekonstrukce interiéru a změna odstínu vnějších výplní otvorů TIC Místek	STAVEBNÍ OBJEKTY: SO 01		
MÍSTO: Náměstí Svobody č.p. 6, Frýdek - Místek; p.č. 7/1; v k.ú. Místek (634824)	DATUM: 02 / 2023		
VYPRACOVAL: Ing. arch. Markéta Vysloužilová	+420 606 346 687; marketa@vyslouzilarch.cz	FORMÁT: A3	
STUPEŇ: DOKUMENTACE PRO VYDÁNÍ STAVEBNÍHO POVOLENÍ - DSP	MĚŘÍTKO: 1: 50		
NÁZEV ČÁSTI: SO 01 - Architektonicko stavební řešení	KÓD ČÁSTI:		
VÝKRES: Půdorys - povrchové úpravy podlah a soklů	ČÍSLO: D.1.1.9		

TATO PD NENÍ PODKLADEM PRO PROVÁDĚNÍ STAVBY!

PŮDORYS - POVRCHOVÉ ÚPRAVY STĚN A STROPŮ

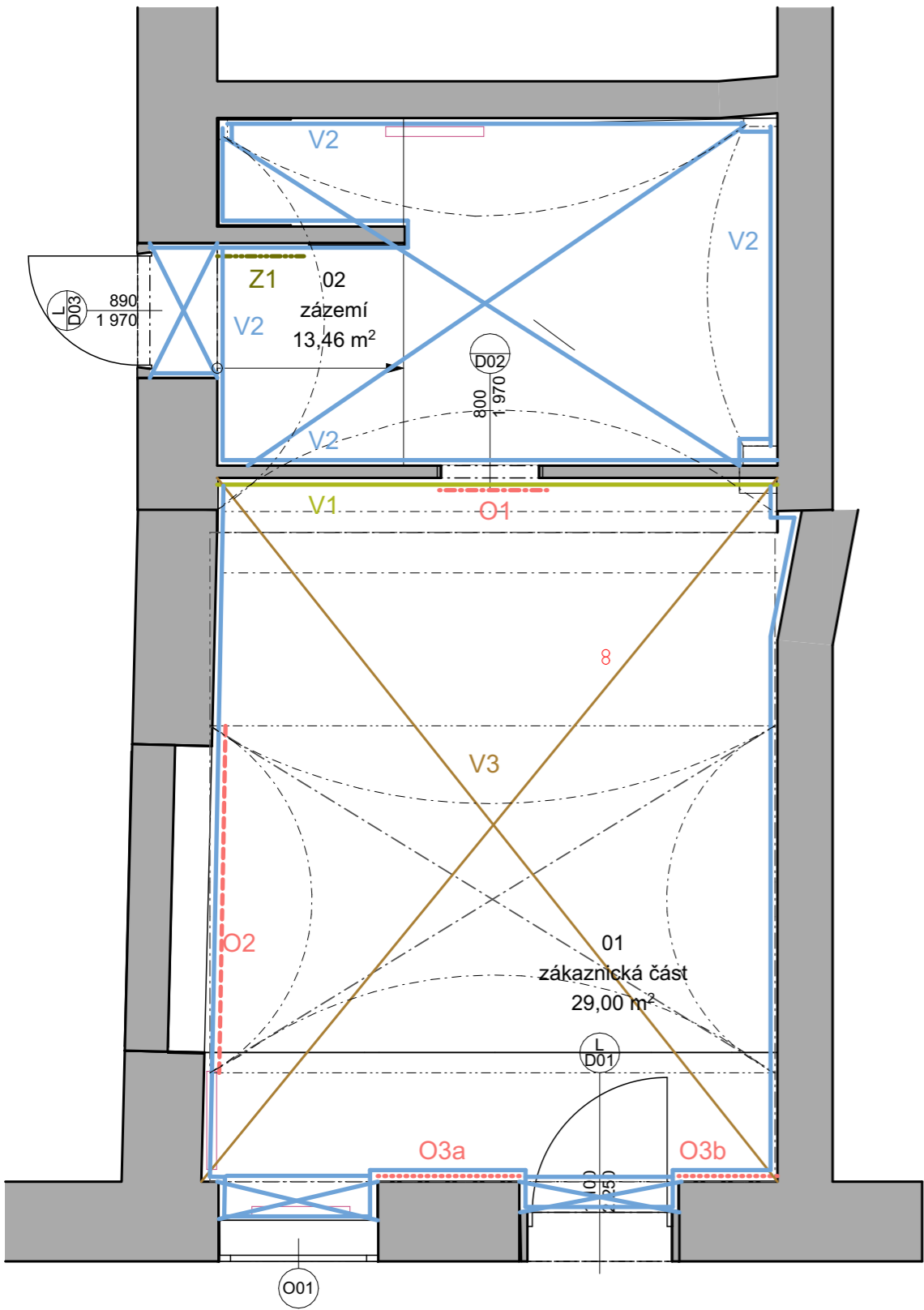

LEGENDA STĚNY A STROPY

V zákaznické části i zázemí dojde:
- k penetracím a výmalbám na všech příčkách a střepech, dle tabulky T02 - Tabulka povrchových úprav stěn a stropů v rozsahu demonstrovaném na výkrese

- V1 výmalba barevná
- V2 výmalba bílá
- V3 benátský štuk bílý - klenby celoplošně
- O1 3D logo Frýdku - Místku
- O2 polep stěny - silueta dominant MSK
- O3 laminovaná DTD deska tl. 38 mm O3a - s polepem se siluetou mapy MSK; O3b - čistá
- Z1 bezrámové zrcadlo; nalepeno na stěnu

ODSTÍN VÝMALBY V1 - STĚNA NAPROTI VSTUPU



ODSTÍN ŠTUKU NA KLENBÁCH - V3



+0,000 = Bpv = 1.NP BUDOVY

STAVEBNÍK: Statutární město Frýdek - Místek zastoupené Odborem správy obecního majetku Radniční 1148 738 01 Frýdek - Místek	ARCHITEKT / GP:  VYSLOUŽIL ARCHITEKTI WWW.VYSLOUZILARCH.CZ	ZODPOVĚDNÝ PROJEKTANT ČÁSTI: Ing.arch. Ondřej Vysloužil autorizovaný architekt č.3612 Tyršova 1761/14 702 00 Moravská Ostrava +420 602 886 775	ČÍSLO SADY:
STAVBA: Rekonstrukce interiéru a změna odstínu vnějších výplní otvorů TIC Místek	STAVEBNÍ OBJEKTY: SO 01		
MÍSTO: Náměstí Svobody č.p. 6, Frýdek - Místek; p.č. 7/1; v k.ú. Místek (634824)	DATUM: 02 / 2023		
VYPRACOVAL: Ing. arch. Markéta Vysloužilová	+420 606 346 687; marketa@vyslouzilarch.cz	FORMÁT: A3	
STUPEŇ: DOKUMENTACE PRO VYDÁNÍ STAVEBNÍHO POVOLENÍ - DSP	MĚŘÍTKO: 1: 50		
NÁZEV ČÁSTI: SO 01 - Architektonicko stavební řešení	KÓD ČÁSTI:		
VÝKRES: Půdorys - povrchové úpravy stěn a stropů	ČÍSLO: D.1.1.10		

TATO PD NENÍ PODKLADEM PRO PROVÁDĚNÍ STAVBY!

PŮDORYS - ROZMÍSTĚNÍ PRVKŮ ELEKTRO

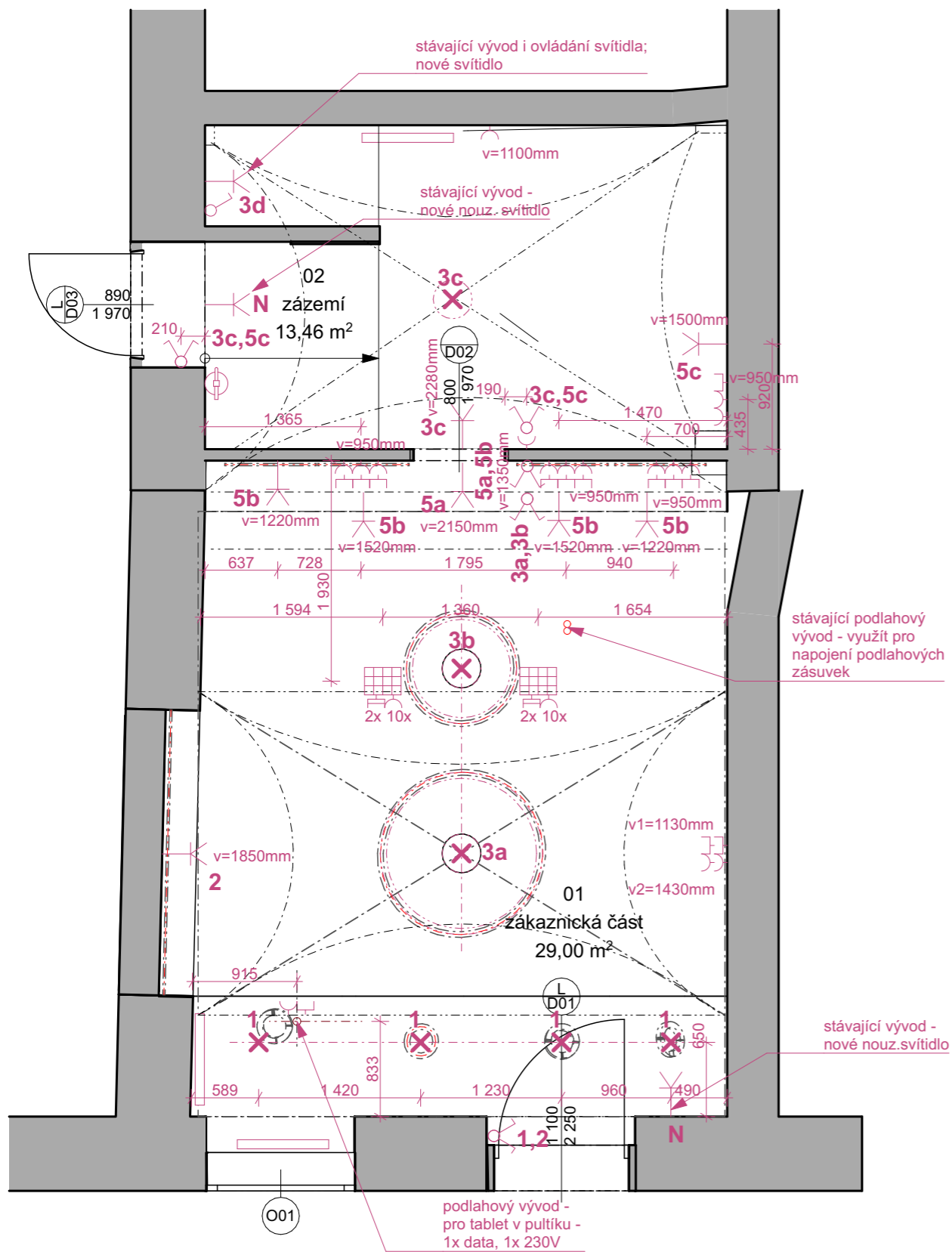

zásuvky a vypínače na bílých stěnách



zásuvky na modré stěně

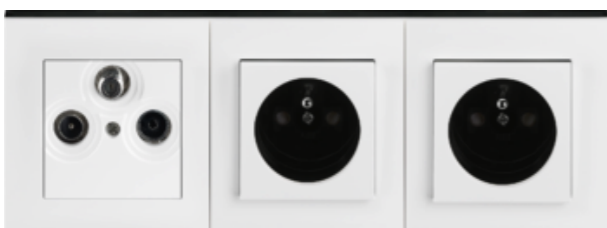

LEGENDA ELEKTRO

Tato dokumentace k provedení interiéru řeší polohu koncových prvků elektro - svítidel, vypínačů a zásuvek.

Neřeší kabelové rozvody k nim. Nedochozí ke změnám rozvaděče.

EZS zůstává stávající.

Pozice koncových prvků elektro jsou zakótovány na osu sestavy.

Pokud není ve výkrese uvedeno jinak, výšky zásuvek jsou 300 mm nad podlahou, výšky vypínačů jsou 1000 mm nad podlahou (myšleno na osu prvku).

Sestavy vícerámečků jsou orientovány vodorovně. Typ zásuvek dle vyobrazení (bílá / kouřová černá).

Typy nových svítidel jsou podrobně specifikovány v tabulce T05 (Tabulka svítidel).

Zásuvky a vypínače umístěné na nábytku, budou opatřeny požadovaným krytím.

Nouzové osvětlení zůstává stávající, dojde jen k výměně svítidel.



vypínač jednotlačítkový / dvoutlačítkový - půlený



nástěnný stvĕtný vŷvod



stropní světelný vývod



svítidlo



tv zásuvka



zásuvka 230 V / dvojzásuvka - rámeček vodorovně



zásuvka data / dvojzásuvka data - rámeček vodorovně

SVÍTIDLO 3C

SVÍTIDLO 3a, 3b



SVÍTIDLO 1



+0,000 = B_{pv} = 1.NP BUDOVY

STAVEBNÍK: Statutární město Frýdek - Místek zastoupené Odborem správy obecního majetku Radniční 1148 738 01 Frýdek - Místek		ARCHITEKT / GP:  VYSLOUŽIL ARCHITEKTI WWW.VYSLOUZILARCH.CZ		ZODPOVĚDNÝ PROJEKTANT ČÁSTI: Ing.arch. Ondřej Vysloužil autORIZOVANÝ architekt č.3612 Tyršova 1761/14 702 00 Moravská Ostrava +420 602 886 775		ČÍSLO SADY:	
STAVBA:		Rekonstrukce interiéru a změna odstínu vnějších výplní otvorů TIC Místek				STAVEBNÍ OBJEKTY:	
MÍSTO:						SO 01	
MÍSTO:		Náměstí Svobody č.p. 6, Frýdek - Místek; p.č. 7/1; v k.ú. Místek (634824)				DATUM: 02 / 2023	
VYPRACOVAL:		Ing. arch. Markéta Vysloužilová		+420 606 346 687; marketa@vyslouzilarch.cz		FORMÁT: A3	
STUPEŇ:		DOKUMENTACE PRO VYDÁNÍ STAVEBNÍHO POVOLENÍ - DSP				MĚŘÍTKO: 1: 50	
NÁZEV ČÁSTI:		SO 01 - Architektonicko stavební řešení				KÓD ČÁSTI:	
VÝKRES:		Půdorys - koncové prvky elektro				ČÍSLO: D.1.1.11	

TATO PD NENÍ PODKLADEM PRO PROVÁDĚNÍ STAVBY!

POHLEDY NA STĚNY - ZÁKAZNICKÁ ČÁST

POHLED A-A' - STĚNA SE VSTUPNÍMI DVEŘMI A OKNEM

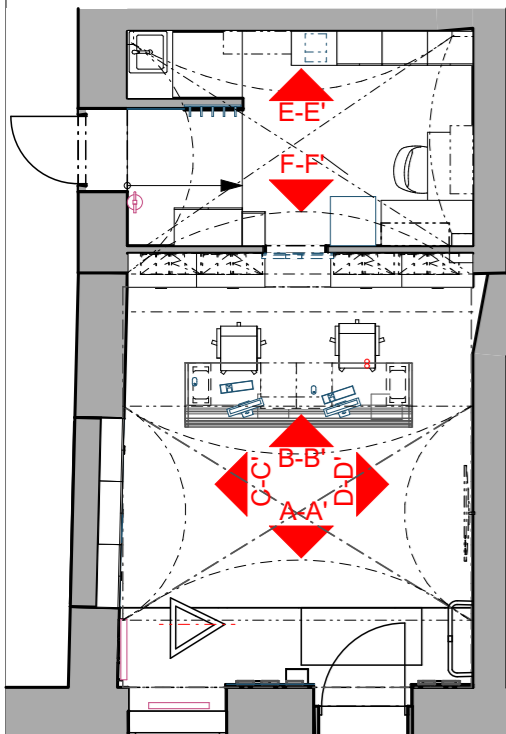
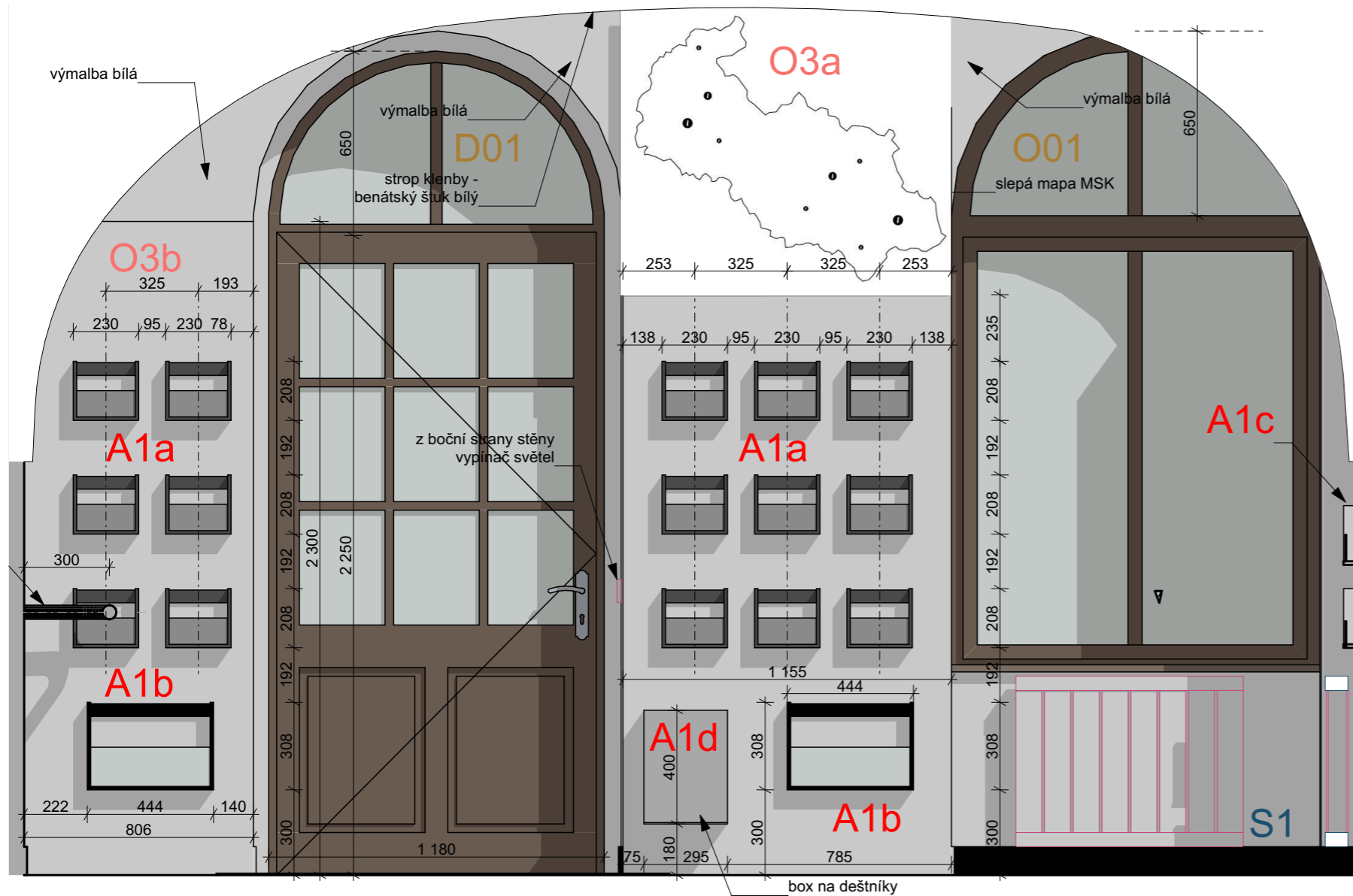

+0,000 = Bpv = 1.NP BUDOVY

STAVEBNÍK: Statutární město Frýdek - Místek zastoupené Odborem správy obecního majetku Radniční 1148 738 01 Frýdek - Místek		ARCHITEKT / GP:  VYSLOUŽIL ARCHITEKTI WWW.VYSLOUZILARCH.CZ	ZODPOVĚDNÝ PROJEKTANT ČÁSTI: Ing.arch. Ondřej Vysloužil autorizovaný architekt č.3612 Tyršova 1761/14 702 00 Moravská Ostrava +420 602 886 775	ČÍSLO SADY:
STAVBA: Rekonstrukce interiéru a změna odstínu vnějších výplní otvorů TIC Místek		STAVEBNÍ OBJEKTY: SO 01		
MÍSTO: Náměstí Svobody č.p. 6, Frýdek - Místek; p.č. 7/1; v k.ú. Místek (634824)		DATUM: 02 / 2023		
VYPRACOVAL:	Ing. arch. Markéta Vysloužilová	+420 606 346 687; marketa@vyslouzilarch.cz		FORMÁT: A3
STUPEŇ:	DOKUMENTACE PRO VYDÁNÍ STAVEBNÍHO POVOLENÍ - DSP			MĚŘÍTKO: 1: 20
NÁZEV ČÁSTI:	SO 01 - Architektonicko stavební řešení			KÓD ČÁSTI:
VÝKRES:	Pohledy na stěny - zákaznická část			ČÍSLO: D.1.1.12

TATO PD NENÍ PODKLADEM PRO PROVÁDĚNÍ STAVBY!

POHLEDY NA STĚNY - ZÁKAZNICKÁ ČÁST

POHLED B-B' - STĚNA NAPROTI VSTUPU

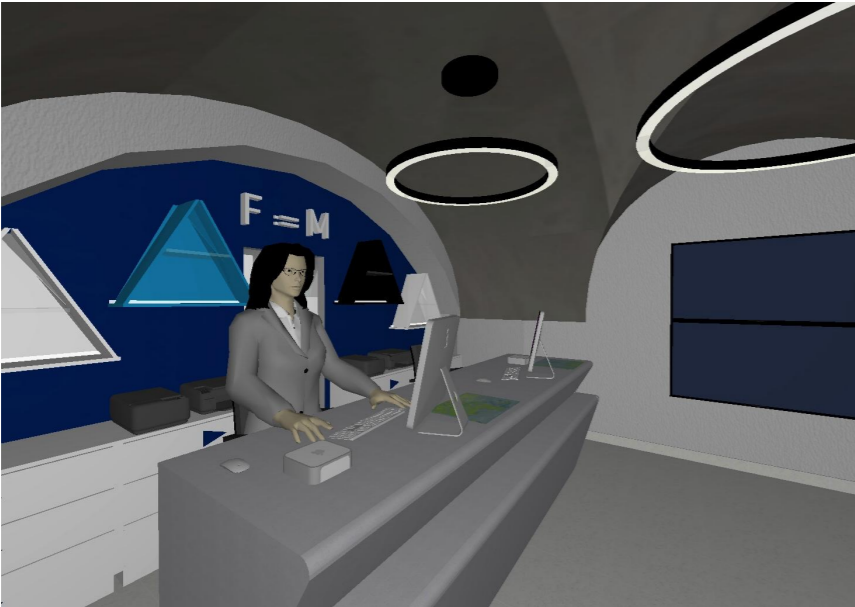
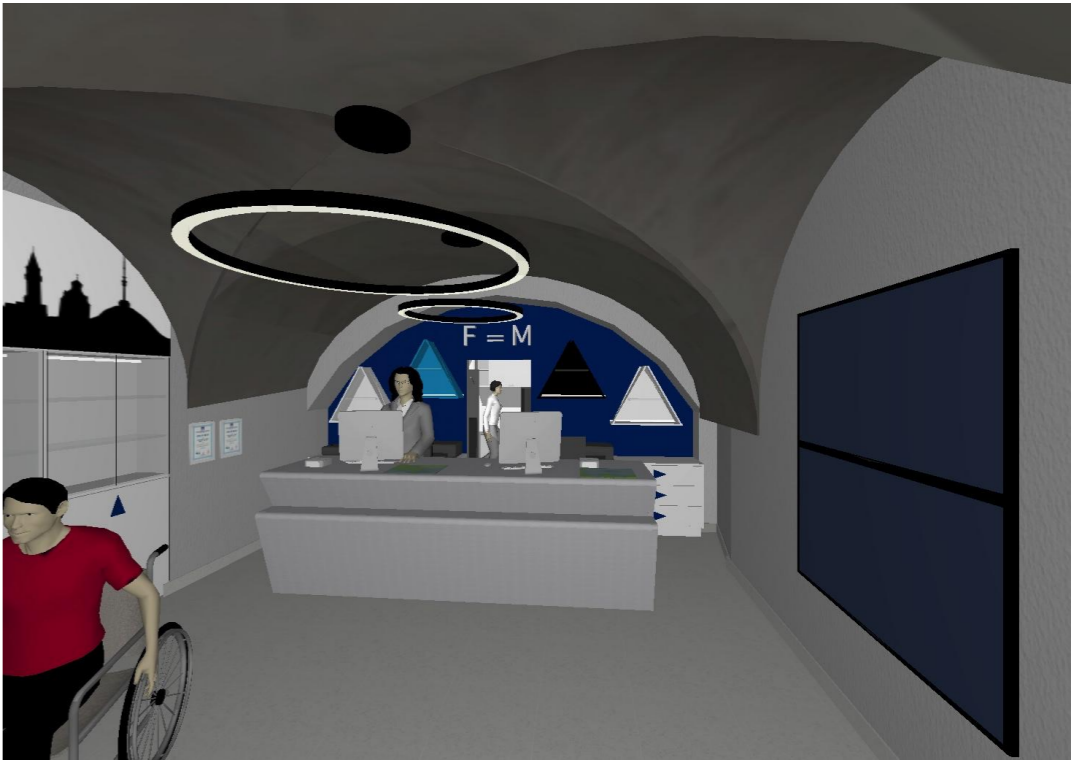
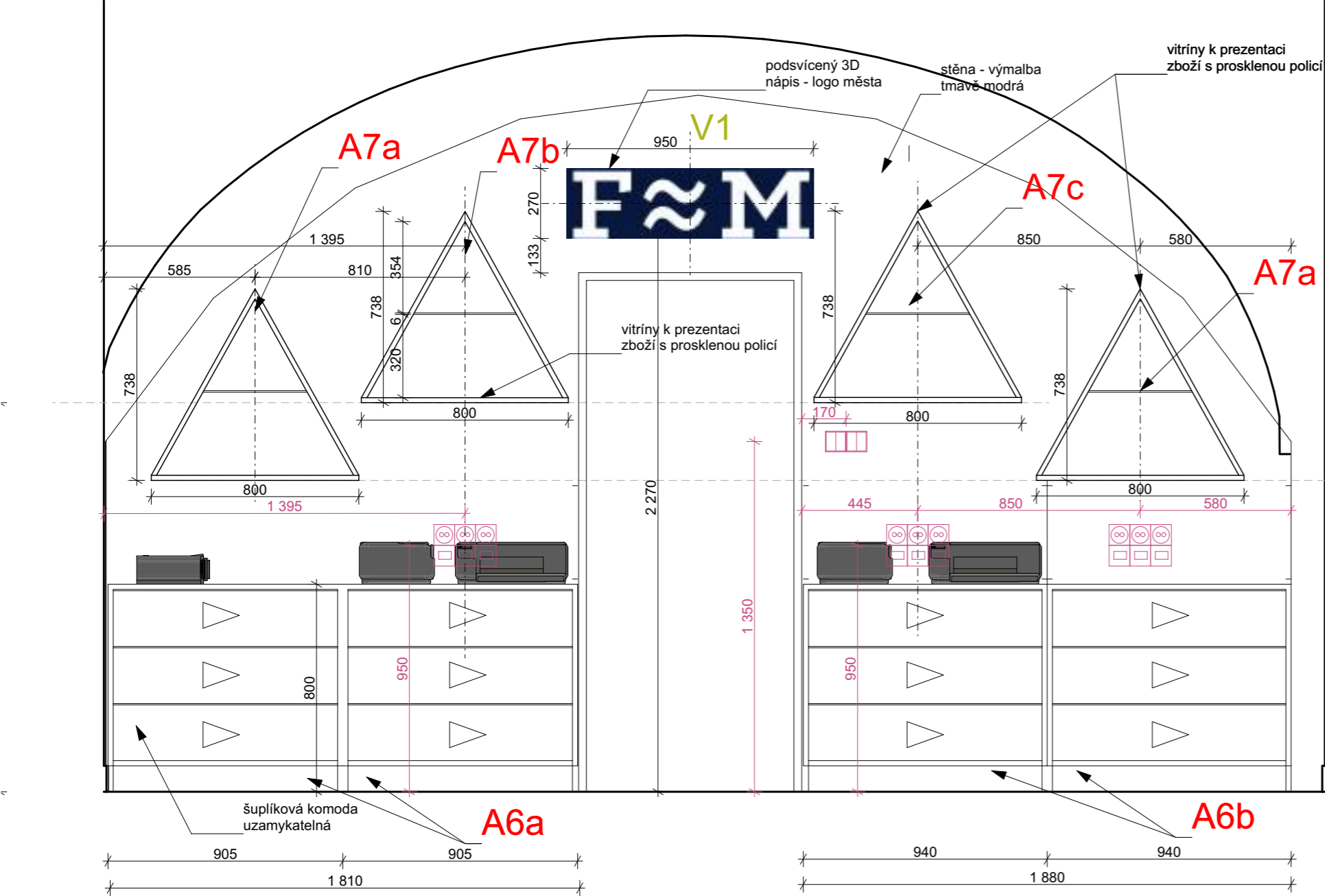

+0,000 = Bpv = 1.NP BUDOVI

STAVEBNÍK: Statutární město Frýdek - Místek zastoupené Odborem správy obecního majetku Radniční 1148 738 01 Frýdek - Místek	ARCHITEKT / GP:  VYSLOUŽIL ARCHITEKTI WWW.VYSLOUZILARCH.CZ	ZODPOVĚDNÝ PROJEKTANT ČÁSTI: Ing.arch. Ondřej Vysloužil autorizovaný architekt č.3612 Tyršova 1761/14 702 00 Moravská Ostrava +420 602 886 775	ČÍSLO SADY:
STAVBA: Rekonstrukce interiéru a změna odstínu vnějších výplní otvorů TIC Místek	STAVEBNÍ OBJEKTY: SO 01		
MÍSTO: Náměstí Svobody č.p. 6, Frýdek - Místek; p.č. 7/1; v k.ú. Místek (634824)	DATUM: 02 / 2023		
VYPRACOVAL: Ing. arch. Markéta Vysloužilová	+420 606 346 687; marketa@vyslouzilarch.cz	FORMÁT: A3	
STUPEŇ: DOKUMENTACE PRO VYDÁNÍ STAVEBNÍHO POVOLENÍ - DSP	MĚŘÍTKO: 1: 20	KÓD ČÁSTI:	
NÁZEV ČÁSTI: SO 01 - Architektonicko stavební řešení	ČÍSLO: D.1.1.13		
VÝKRES: Pohledy na stěny - zákaznická část			

POHLEDY NA STĚNY - ZÁKAZNICKÁ ČÁST



POHLED C-C'

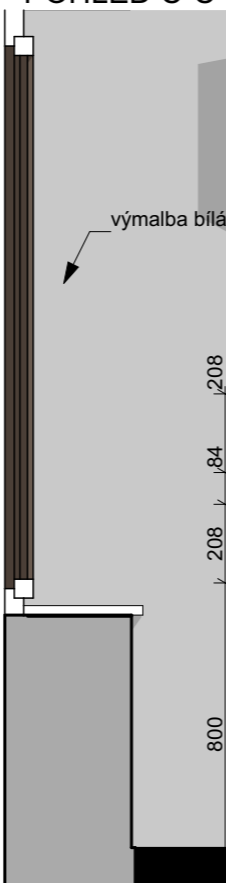

V3

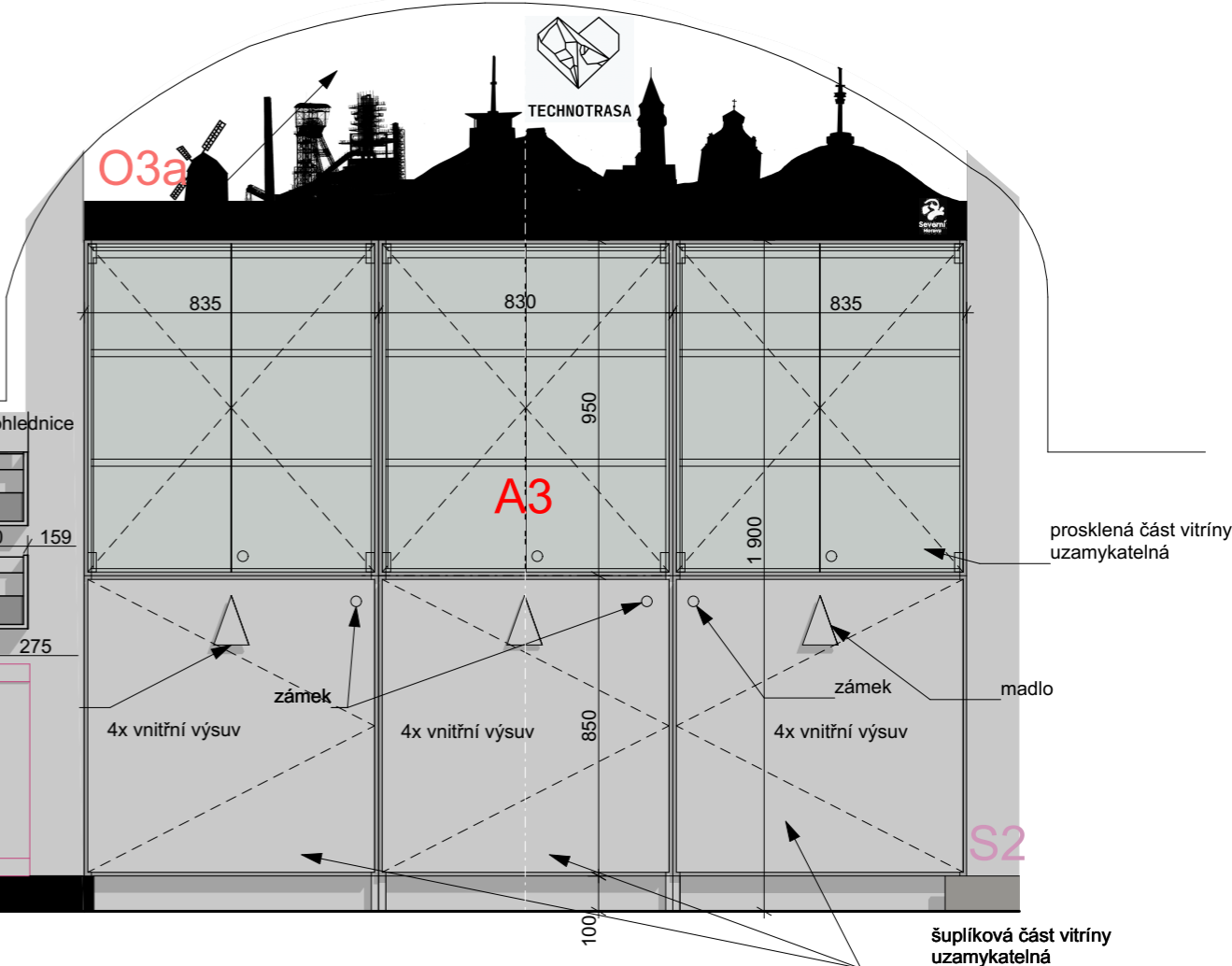

POHLED D-D'

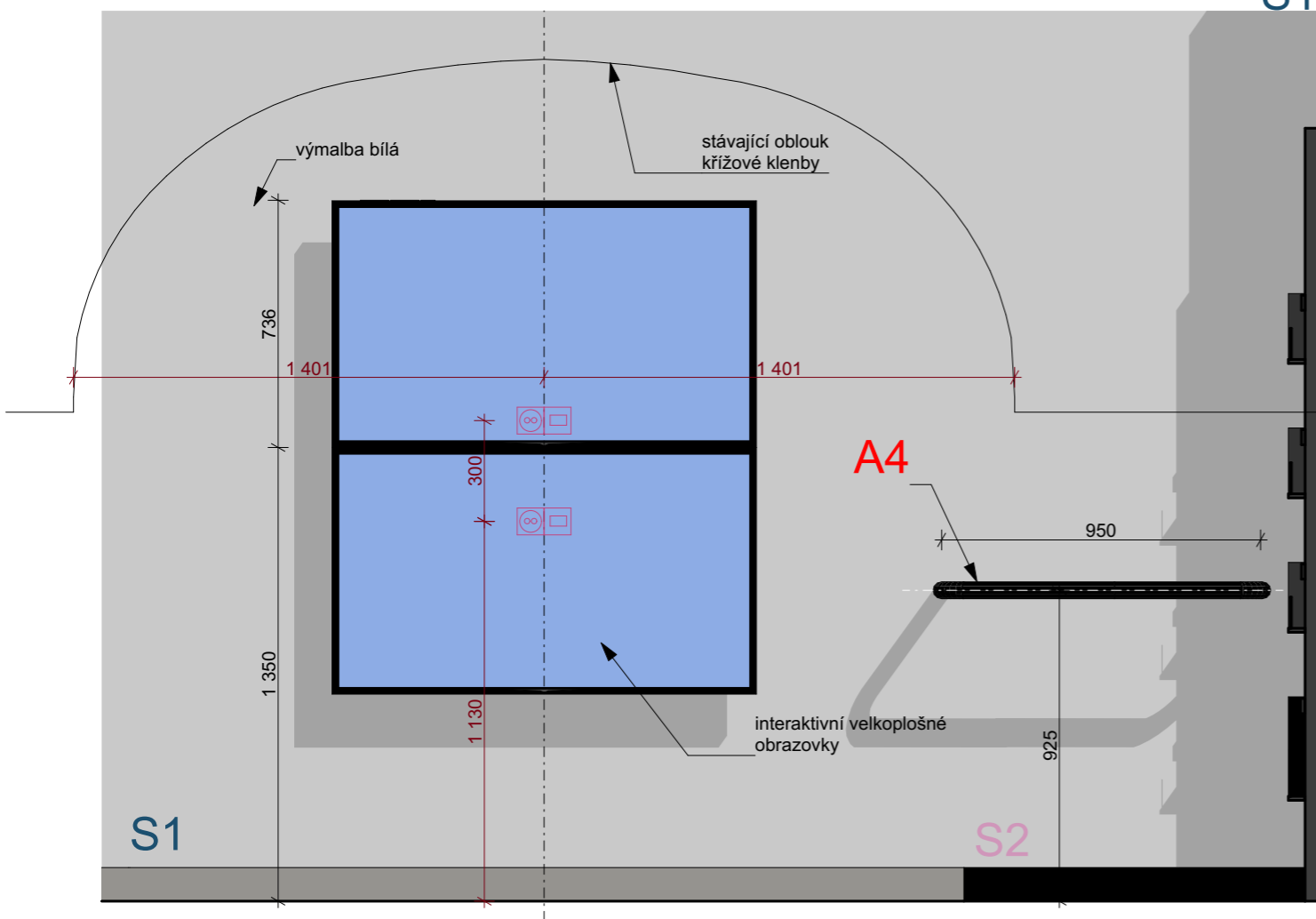

+0,000 = Bpv = 1.NP BUDOVY

STAVEBNÍK: Statutární město Frýdek - Místek zastoupené Odborem správy obecního majetku Radniční 1148 738 01 Frýdek - Místek	ARCHITEKT / GP:  VYSLOUŽIL ARCHITEKTI WWW.VYSLOUZILARCH.CZ	ZODPOVĚDNÝ PROJEKTANT ČÁSTI: Ing.arch. Ondřej Vysloužil autorizovaný architekt č.3612 Tyršova 1761/14 702 00 Moravská Ostrava +420 602 886 775	ČÍSLO SADY:
STAVBA: Rekonstrukce interiéru a změna odstínu vnějších výplní otvorů TIC Místek	STAVEBNÍ OBJEKTY: SO 01		
MÍSTO: Náměstí Svobody č.p. 6, Frýdek - Místek; p.č. 7/1; v k.ú. Místek (634824)	DATUM: 02 / 2023		
VYPRACOVAL: Ing. arch. Markéta Vysloužilová +420 606 346 687; marketa@vyslouzilarch.cz	FORMÁT: A3		
STUPEŇ: DOKUMENTACE PRO VYDÁNÍ STAVEBNÍHO POVOLENÍ - DSP	MĚŘÍTKO: 1: 20		
NÁZEV ČÁSTI: SO 01 - Architektonicko stavební řešení	KÓD ČÁSTI:		
VÝKRES: Pohledy na stěny - zákaznická část	ČÍSLO: D.1.1.14		

POHLEDY NA STĚNY - ČÁST ZÁZEMÍ

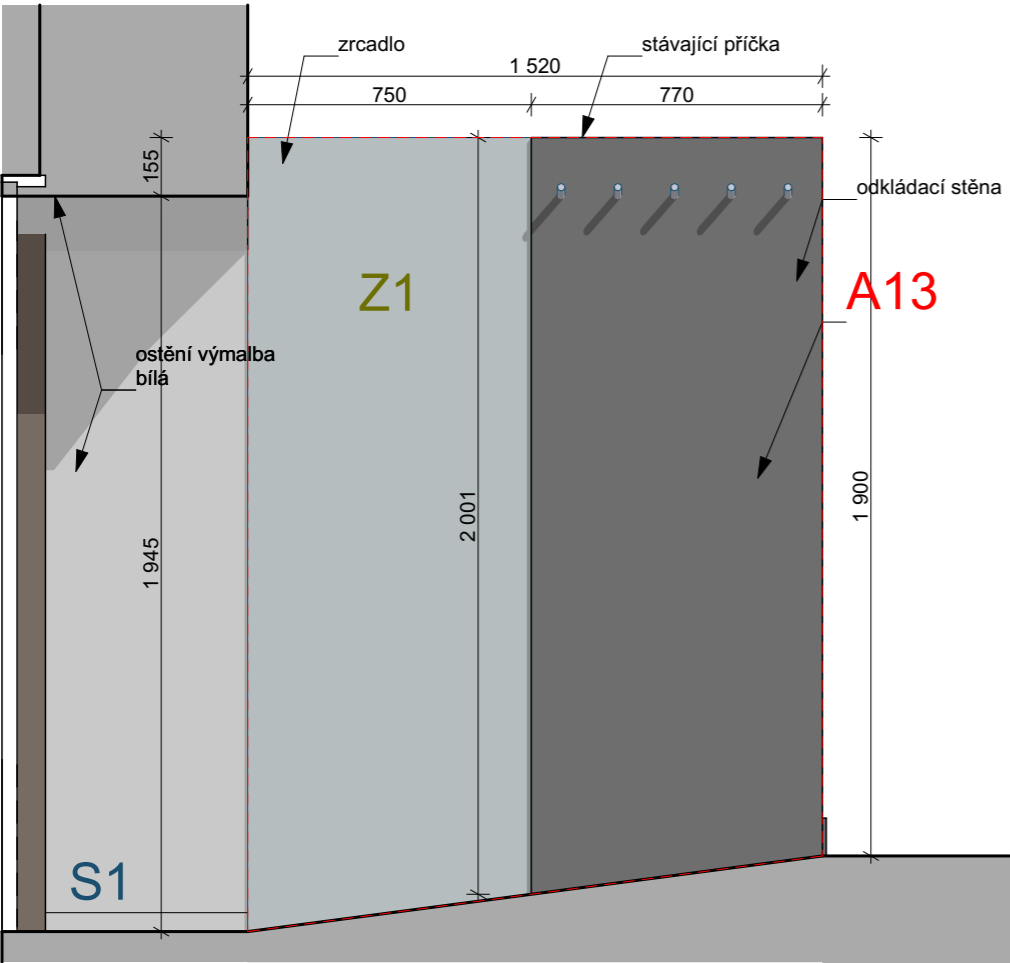

POHLED E-E' - STĚNA NAPROTI VSTUPU

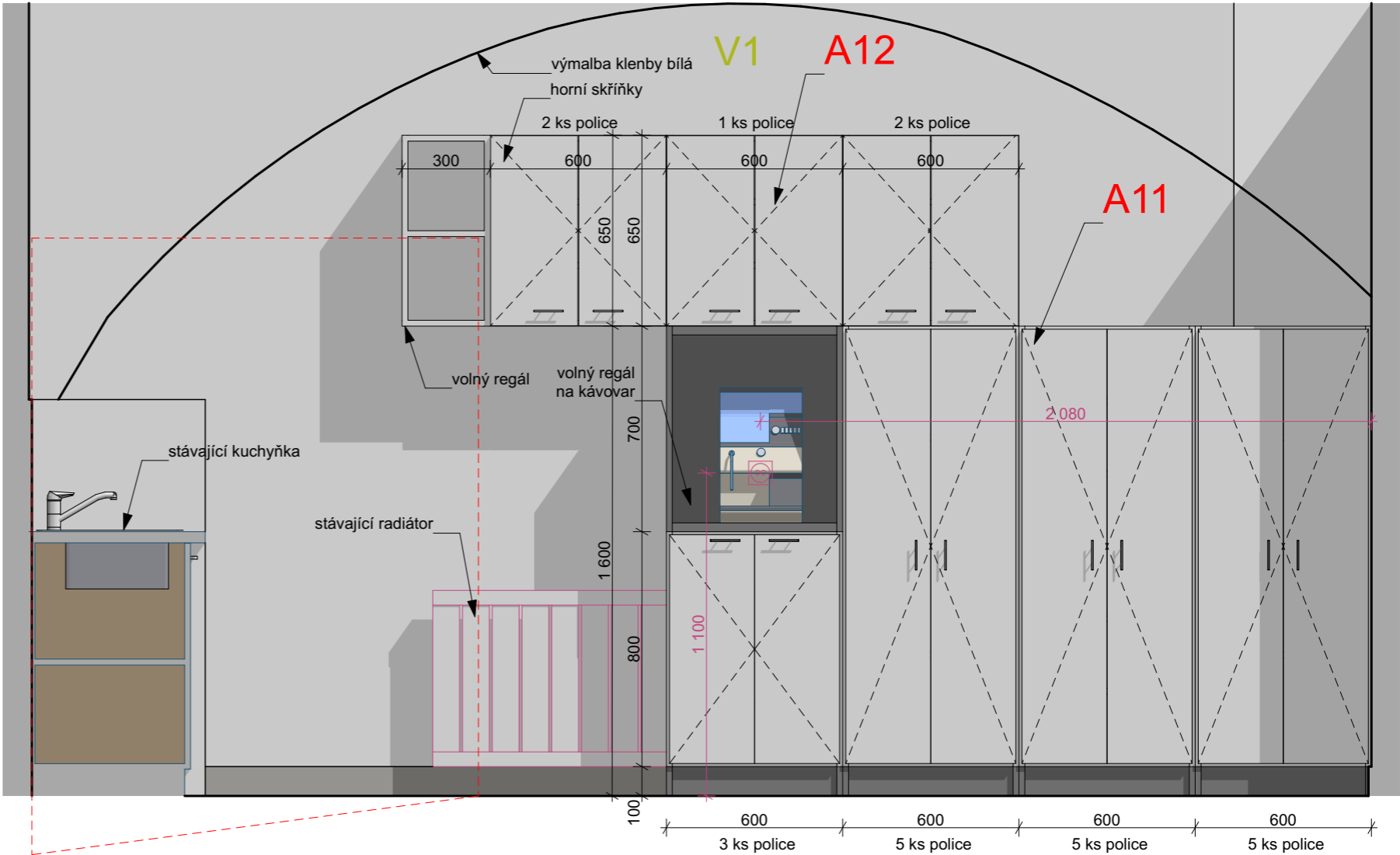

+0,000 = Bpv = 1.NP BUDOVY

STAVEBNÍK: Statutární město Frýdek - Místek zastoupené Odborem správy obecního majetku Radniční 1148 738 01 Frýdek - Místek	ARCHITEKT / GP:  VYSLOUŽIL ARCHITEKTI WWW.VYSLOUZILARCH.CZ	ZODPOVĚDNÝ PROJEKTANT ČÁSTI: Ing.arch. Ondřej Vysloužil autorizovaný architekt č.3612 Tyršova 1761/14 702 00 Moravská Ostrava +420 602 886 775	ČÍSLO SADY:
STAVBA: Rekonstrukce interiéru a změna odstínu vnějších výplní otvorů TIC Místek	STAVEBNÍ OBJEKTY: SO 01		
MÍSTO: Náměstí Svobody č.p. 6, Frýdek - Místek; p.č. 7/1; v k.ú. Místek (634824)	DATUM: 02 / 2023		
VYPRACOVAL: Ing. arch. Markéta Vysloužilová	+420 606 346 687; marketa@vyslouzilarch.cz	FORMÁT: A3	
STUPEŇ: DOKUMENTACE PRO VYDÁNÍ STAVEBNÍHO POVOLENÍ - DSP	MĚŘÍTKO: 1: 20		
NÁZEV ČÁSTI: SO 01 - Architektonicko stavební řešení	KÓD ČÁSTI:		
VÝKRES: Pohledy na stěny - zázemí	ČÍSLO: D.1.1.15		

TATO PD NENÍ PODKLADEM PRO PROVÁDĚNÍ STAVBY!

POHLEDY NA STĚNY - ČÁST ZÁZEMÍ

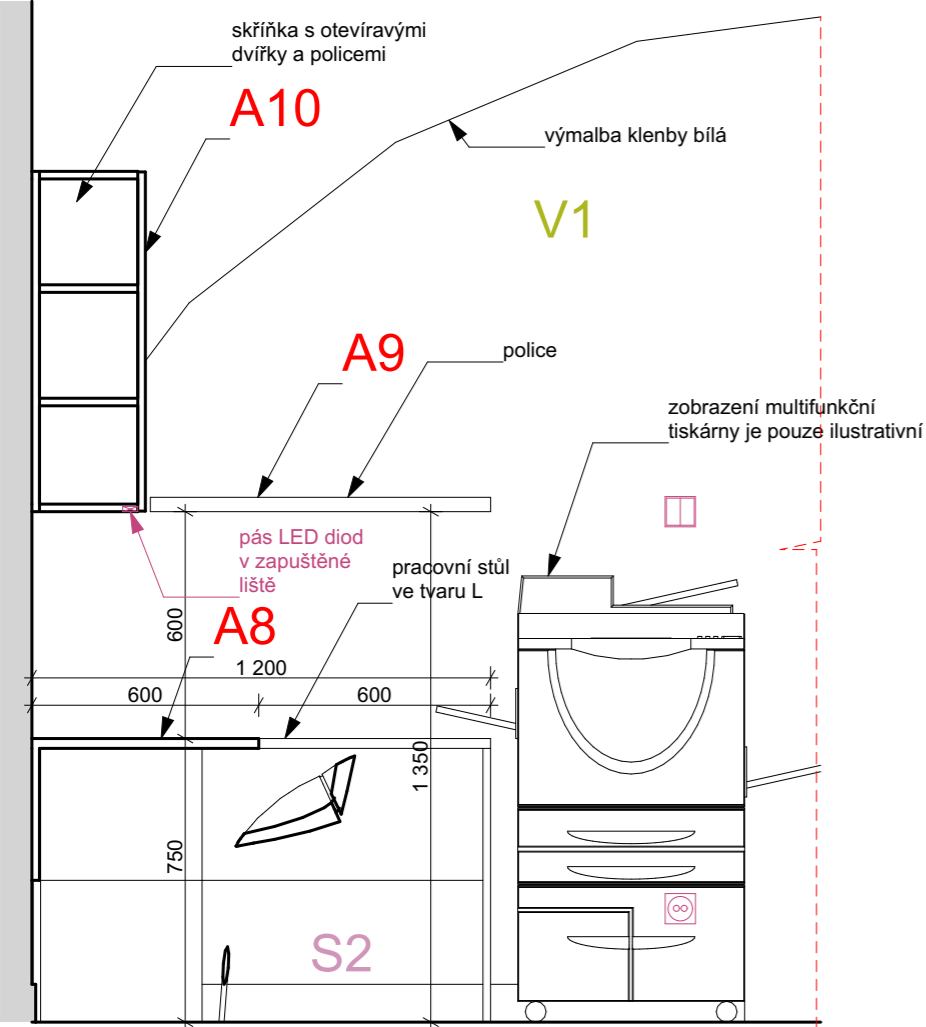

POHLED F-F' - NA STĚNU MEZI ZÁK. ČÁSTÍ A ZÁZEMÍM

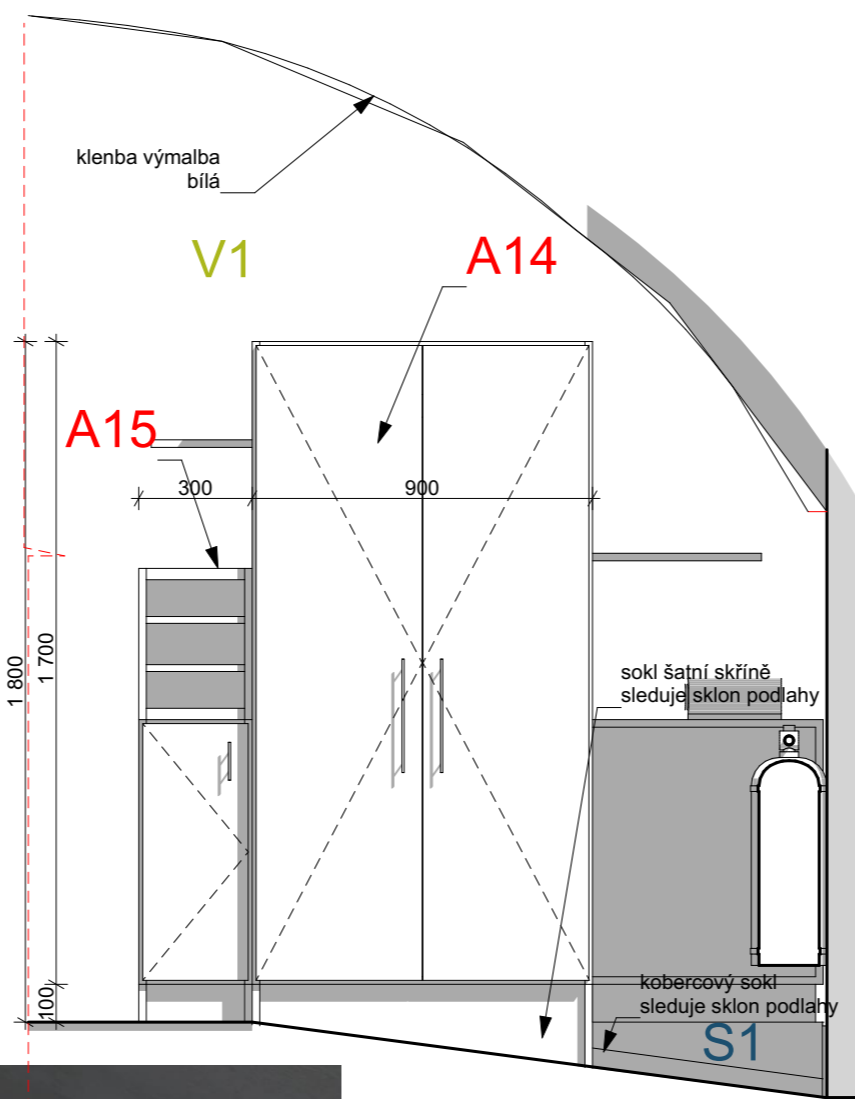

+0,000 = Bpv = 1.NP BUDOVY

STAVEBNÍK: Statutární město Frýdek - Místek zastoupené Odborem správy obecního majetku Radniční 1148 738 01 Frýdek - Místek	ARCHITEKT / GP:  VYSLOUŽIL ARCHITEKTI WWW.VYSLOUZILARCH.CZ	ZODPOVĚDNÝ PROJEKTANT ČÁSTI: Ing.arch. Ondřej Vysloužil autorizovaný architekt č.3612 Tyršova 1761/14 702 00 Moravská Ostrava +420 602 886 775	ČÍSLO SADY:
STAVBA: Rekonstrukce interiéru a změna odstínu vnějších výplní otvorů TIC Místek	STAVEBNÍ OBJEKTY:		
MÍSTO: Náměstí Svobody č.p. 6, Frýdek - Místek; p.č. 7/1; v k.ú. Místek (634824)	SO 01		
VYPRACOVAL: Ing. arch. Markéta Vysloužilová	+420 606 346 687; marketa@vyslouzilarch.cz	DATUM:	02 / 2023
STUPEŇ: DOKUMENTACE PRO VYDÁNÍ STAVEBNÍHO POVOLENÍ - DSP	FORMÁT:		
NÁZEV ČÁSTI: SO 01 - Architektonicko stavební řešení	MĚŘÍTKO:		
VÝKRES: Pohledy na stěny - zázemí	KÓD ČÁSTI:		
			ČÍSLO: D.1.1.16

POBOČKA MÍSTEK - VNĚJŠÍ VÝPLNĚ OTVORŮ

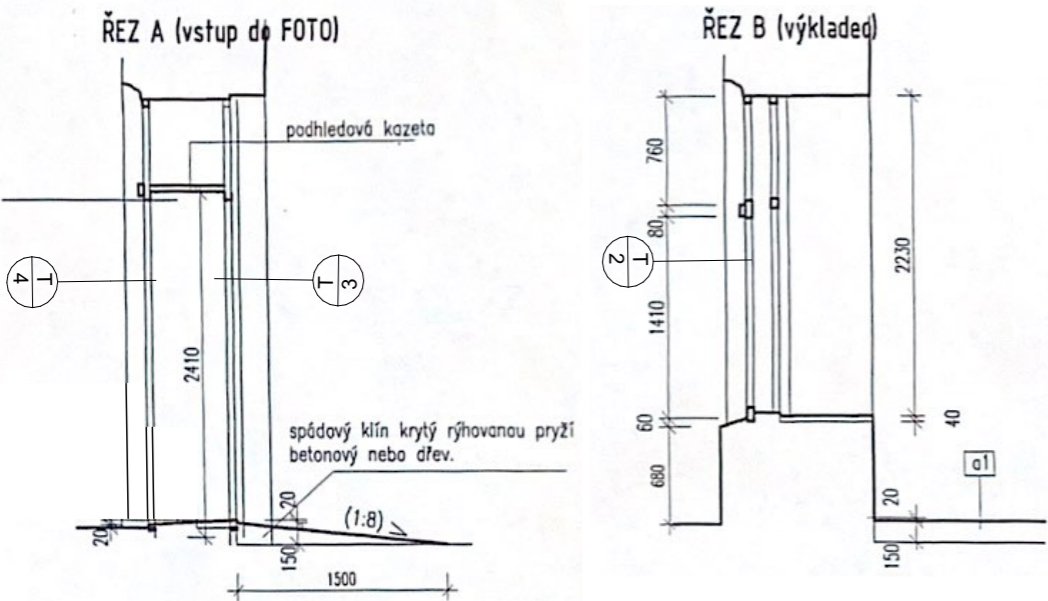

VNĚJŠÍ VÝPLNĚ OTVORŮ - ŘEZY

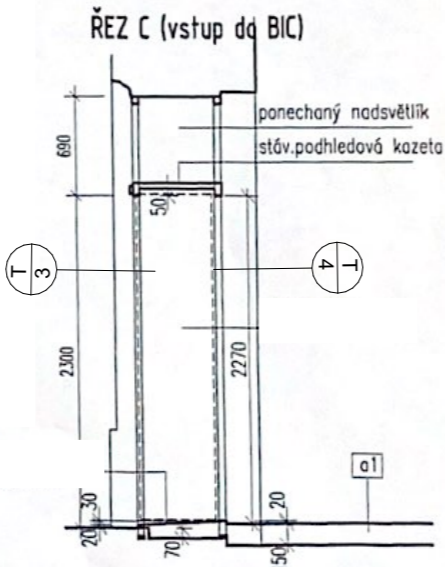

VNĚJŠÍ VÝPLNĚ OTVORŮ - PŮDORYS

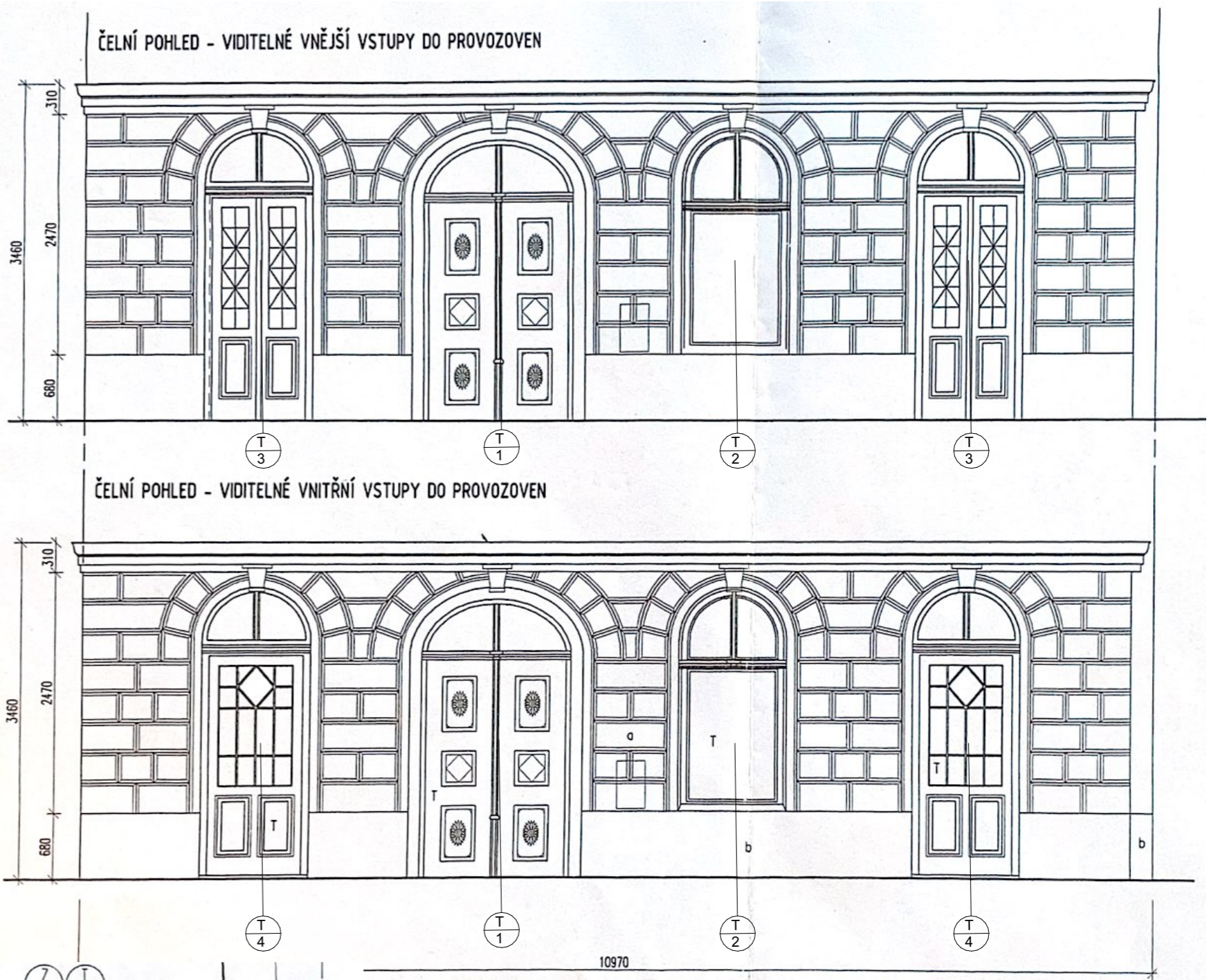
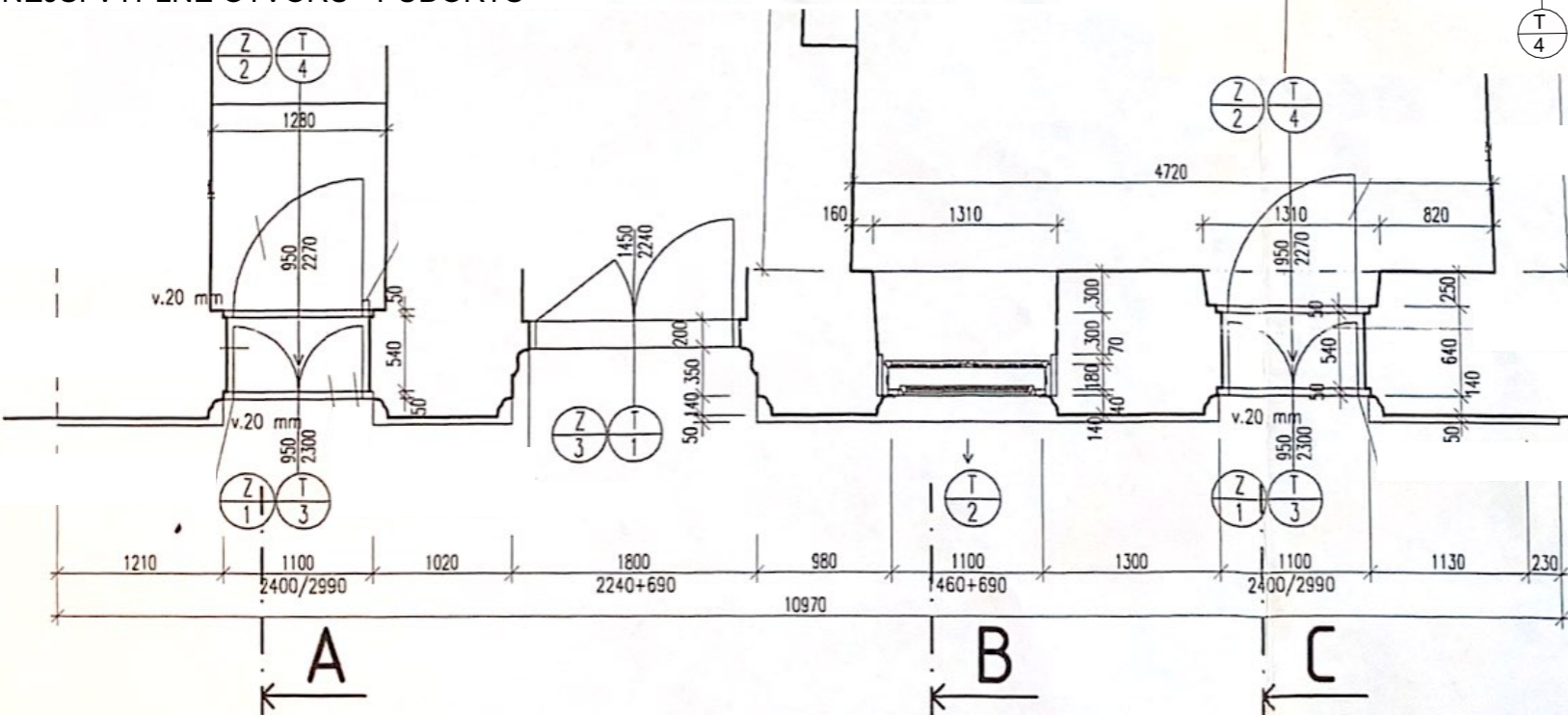

+0,000 = Bpv = 1.NP BUDOVOY

STAVEBNÍK: Statutární město Frýdek - Místek zastoupené Odborem správy obecního majetku Radniční 1148 738 01 Frýdek - Místek	ARCHITEKT / GP:  VYSLOUŽIL ARCHITEKTI WWW.VYSLOUZILARCH.CZ	ZODPOVĚDNÝ PROJEKTANT ČÁSTI: Ing.arch. Ondřej Vysloužil autorizovaný architekt č.3612 Tyršova 1761/14 702 00 Moravská Ostrava +420 602 886 775	ČÍSLO SADY:
STAVBA: Rekonstrukce interiéru a změna odstínu vnějších výplní otvorů TIC Místek	MÍSTO: Náměstí Svobody č.p. 6, Frýdek - Místek; p.č. 7/1; v k.ú. Místek (634824)	VYPRACOVAL: Ing. arch. Markéta Vysloužilová +420 606 346 687; marketa@vyslouzilarch.cz	STAVEBNÍ OBJEKTY: SO 01
STUPEŇ: DOKUMENTACE PRO VYDÁNÍ STAVEBNÍHO POVOLENÍ - DSP	NÁZEV ČÁSTI: SO 01 - Architektonicko stavební řešení	FORMÁT: A3	DATUM: 02 / 2023
VÝKRES: Vnější výplně otvorů		MĚŘITKO:	KÓD ČÁSTI:
		ČÍSLO: D.1.1.17	

POBOČKA MÍSTEK - VNĚJŠÍ VÝPLNĚ OTVORŮ

POHLED C-C' - TIC - NA STĚNU SE VSTUPNÍMI DVEŘMI A OKNEM

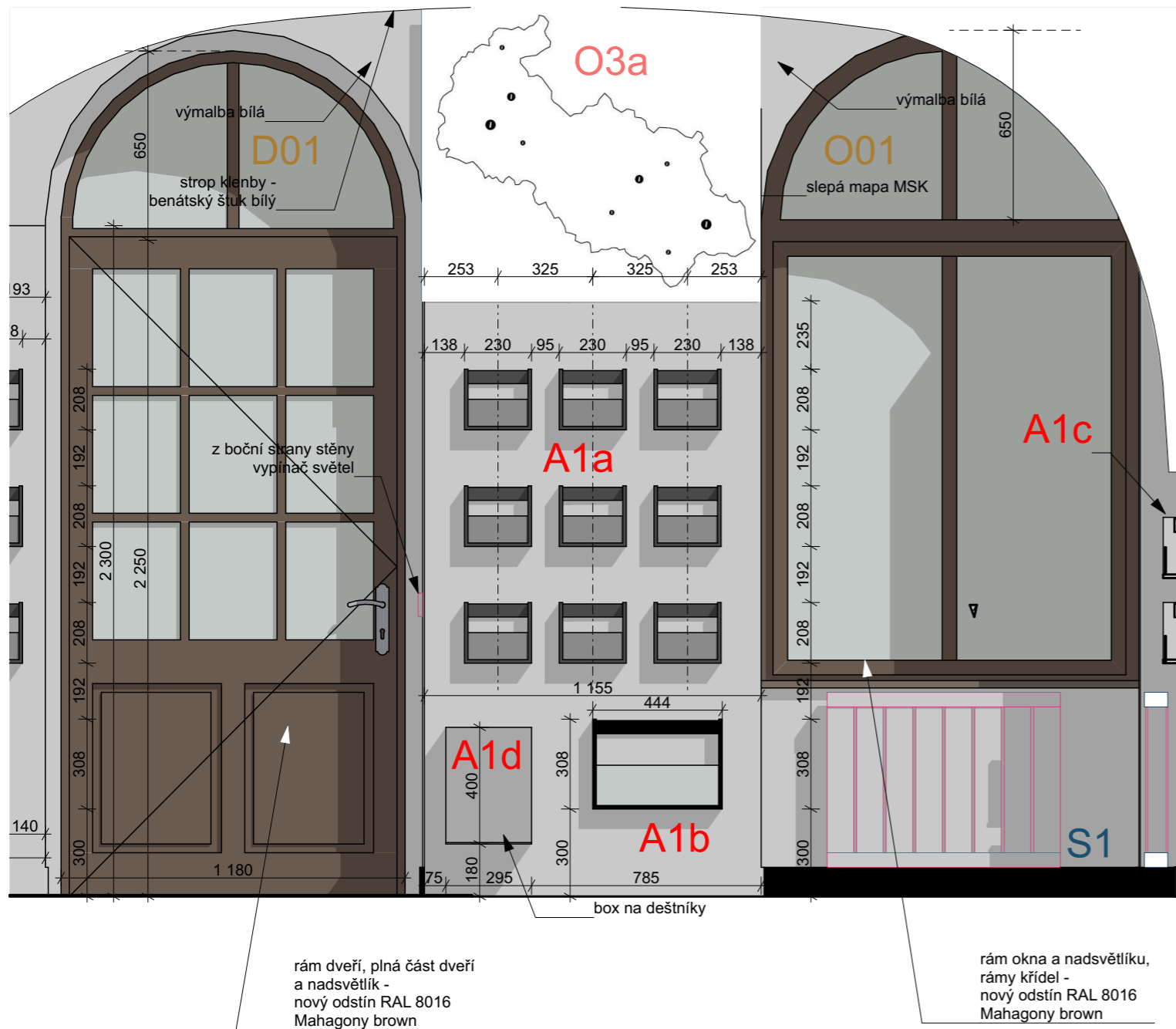

RAL 8016 - Mahogany Brown



FASÁDA DO NÁMĚSTÍ



ráme okna a nadsvětlení,
rámy křidel -
nový odstín RAL 8016
Mahagony brown

rám dveří, plná část dveří
 a rám nadsvětlíku -
 nový odstín RAL 8016
 Mahagony brown

rám dveří, plná část dveří
a nadsvětlík -
nový odstín RAL 8016
Mahagony brown

rám dveří, plná část dveří
 a nadsvětlík -
 nový odstín RAL 8016
 Mahagony brown

+0,000 = B_{pv} = 1.NP BUDOVY

STAVEBNÍK: Statutární město Frýdek - Místek zastoupené Odborem správy obecního majetku Radniční 1148 738 01 Frýdek - Místek		ARCHITEKT / GP:  VYSLOUŽIL ARCHITEKTI WWW.VYSLOUZILARCH.CZ		ZODPOVĚDNÝ PROJEKTANT ČÁSTI: Ing.arch. Ondřej Vysloužil autorizovaný architekt č.3612 Tyršova 1761/14 702 00 Moravská Ostrava +420 602 886 775		ČÍSLO SADY:	
STAVBA:		Rekonstrukce interiéru a změna odstínu vnějších výplní otvorů TIC Místek				STAVEBNÍ OBJEKTY:	
MÍSTO:						SO 01	
MÍSTO:		Náměstí Svobody č.p. 6, Frýdek - Místek; p.č. 7/1; v k.ú. Místek (634824)				DATUM: 02 / 2023	
VYPRACOVAL:		Ing. arch. Markéta Vysloužilová		+420 606 346 687; marketa@vyslouzilarch.cz		FORMÁT: A3	
STUPEŇ:		DOKUMENTACE PRO VYDÁNÍ STAVEBNÍHO POVOLENÍ - DSP				MĚŘÍTKO: 1: 20	
NÁZEV ČÁSTI:		SO 01 - Architektonicko stavební řešení				KÓD ČÁSTI:	
VÝKRES:		Vnější výplně otvorů				ČÍSLO: D.1.1.18	

TATO PD NENÍ PODKLADEM PRO PROVÁDĚNÍ STAVBY!